

INDIRIZZO CANTIERE:

S.P. 35 Km 2,7 - Radicondoli (SI)

OPERA DA REALIZZARE:

Esecuzione di lavori per:

- Realizzazione nuovo fabbricato per nuova macchina sperimentale;
- Ampliamento linea elettrica in Media Tensione;
- Adeguamento linea elettrica in Bassa Tensione.

COMMITTENTE:

CO.SVI.G. SCRL

FASCICOLO CON LE CARATTERISTICHE DELL'OPERA

(art. 91 comma 1b, allegato XVI del D.Lgs. 81/08 e s.m.i.)

Data: 17/07/2018	NOMINATIVO	FIRMA
Responsabile dei lavori		
Coordinatore per la progettazione	Dott. Ing. Michelangelo Guerra	

Il coordinatore per la progettazione

PREMESSA

Le informazioni contenute nel presente documento sono d'estrema importanza per effettuare in sicurezza gli interventi manutentivi dell'opera.

Esso è redatto in conformità a quanto disposto dall'allegato XVI al D.Lgs. 81/08 e s.m.i., considerando le norme di buona tecnica e quanto previsto dall'allegato II al documento dell'Unione europea 26/5/93; accompagna l'opera per tutta la sua esistenza e deve essere consultato preventivamente ogni qualvolta si deve provvedere all'esecuzione di lavori di manutenzione di qualsiasi componente edilizio o tecnologico.

La documentazione ad esso allegata (elaborati grafici, schemi degli impianti, schede tecniche componenti) sono utili da considerare in occasione di qualsiasi intervento, anche non specificatamente manutentivo.

Il fascicolo comprende tre capitoli:

CAPITOLO I - la descrizione sintetica dell'opera e l'indicazione dei soggetti coinvolti nella sua realizzazione.

CAPITOLO II - l'individuazione dei rischi, delle misure preventive e protettive in dotazione dell'opera e di quelle ausiliarie, per gli interventi successivi prevedibili sull'opera, quali le manutenzioni ordinarie e straordinarie, nonché per gli altri interventi successivi già previsti o programmati.

Le misure preventive e protettive in dotazione dell'opera sono le misure preventive e protettive incorporate nell'opera o a servizio della stessa, per la tutela della sicurezza e della salute dei lavoratori incaricati di eseguire i lavori successivi sull'opera.

Le misure preventive e protettive ausiliarie sono, invece, le altre misure preventive e protettive la cui adozione è richiesta ai datori di lavoro delle imprese esecutrici ed ai lavoratori autonomi incaricati di eseguire i lavori successivi sull'opera.

Sono allegate, se necessario, tavole contenenti tutte le informazioni utili per la migliore comprensione delle misure preventive e protettive in dotazione dell'opera ed indicanti le scelte progettuali effettuate allo scopo, come la portanza e la resistenza di solai e strutture, nonché il percorso e l'ubicazione di impianti e sottoservizi.

Il fascicolo fornisce, inoltre, le informazioni sulle misure preventive e protettive in dotazione dell'opera, necessarie per pianificarne la realizzazione in condizioni di sicurezza, nonché le informazioni riguardanti le modalità operative da adottare per:

- a) utilizzare le stesse in completa sicurezza;
- b) mantenerle in piena funzionalità nel tempo e consentire al committente il controllo della loro efficienza, individuando in particolare le verifiche, gli interventi manutentivi necessari e la loro periodicità.

CAPITOLO III - i riferimenti alla documentazione di supporto esistente con tutte le informazioni necessarie al reperimento dei documenti tecnici dell'opera che risultano di particolare utilità ai fini della sicurezza, per ogni intervento successivo sull'opera, siano essi elaborati progettuali, indagini specifiche o semplici informazioni.

CAPITOLO I - DESCRIZIONE DELL'OPERA E INDIVIDUAZIONE DEI SOGGETTI INTERESSATI**Scheda I****Descrizione sintetica dell'opera ed individuazione dei soggetti interessati**

COMMITTENTI	
Nominativo	CO.SVI.G. SCRL
Ente rappresentato	CO.SVI.G. SCRL
Indirizzo	S.P. 35 Km 2,7 - Radicondoli (SI)
Codice Fiscale	00725800528
Partita IVA	00725800528
Recapiti telefonici	0577 1698550 - cell. - - Fax -
Email/PEC	POSTA@PEC.COSVIG.IT

RIFERIMENTI AL CANTIERE

DATI CANTIERE	
Descrizione sintetica dell'opera	Esecuzione di lavori per: - Realizzazione nuovo fabbricato per nuova macchina sperimentale; - Ampliamento linea elettrica in Media Tensione; - Adeguamento linea elettrica in Bassa Tensione; - Adeguamento linea di scarico delle acque meteoriche.
Data presunta inizio lavori	03/12/2018
Indirizzo	S.P. 35 Km 2,7 - Radicondoli (SI)

DESCRIZIONE DELL'OPERA

L'attività di cantiere consiste nella realizzazione di nuovo edificio all'interno del quale sarà posizionata una macchina sperimentale alimentato con combustibile GPL.

Si riporta una fotografia aerea dell'area dove sorgerà il nuovo fabbricato:

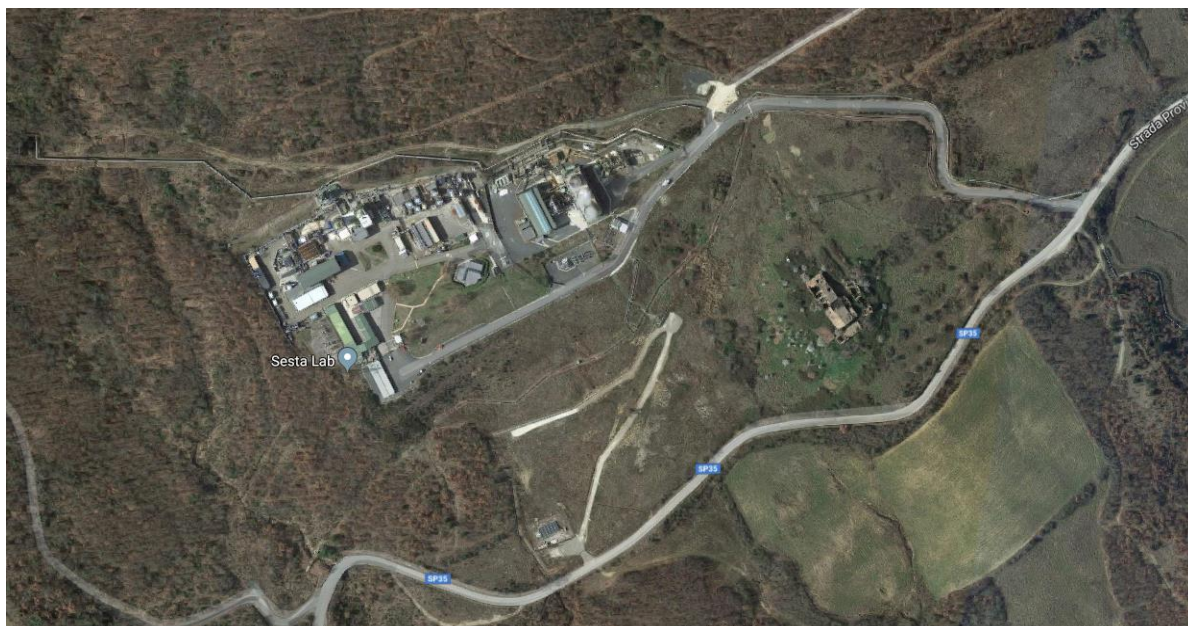

Il fabbricato sarà costruito con strutture resistenti al fuoco (in calcestruzzo armato, in muratura a due teste di mattoni pieni o in muratura di pietrame dello spessore di cm 40).

Nel caso il deposito sia posto in adiacenza ad altri locali con rischio di incendio (variazione di destinazione del locale confinante) dovrà essere realizzata una parete avente caratteristica di resistenza al fuoco almeno pari a REI/EI 120.

I vari locali costituenti il fabbricato saranno separati con muri privi di aperture.

Il locale destinato esclusivamente all'immagazzinamento delle bombole piene (quelle vuote saranno sostituite immediatamente e non depositate all'interno del locale) ha due lati esterni sui quali saranno realizzate le aperture di aerazione disposte sia nella parte alta che bassa. La superficie complessiva delle aperture di aerazione sarà non inferiore a 1/5 della superficie del locale.

Nel caso specifico la superficie lorda in pianta del locale deposito risulta essere pari a 6,65 m² pertanto la superficie utile di aerazione sarà pari a 1,33 m² (0,44 m² nella parte alta e 0,89 m² nella parte bassa).

Le aperture di aerazione saranno protette con rete metallica a maglie fitte.

Sarà realizzato un nuovo fabbricato con superficie in pianta pari a 140 m² con lato maggiore pari a 14 metri e lato minore pari a 10 metri.

Il fabbricato ha un doppio volume: una parte ha altezza pari a 6,70 metri e l'altro uguale a 3,80 metri.

Il fabbricato sarà costruito con strutture resistenti al fuoco (in calcestruzzo armato, in muratura a due teste di mattoni pieni o in muratura di pietrame dello spessore di cm 40).

Nel caso il deposito sia posto in adiacenza ad altri locali con rischio di incendio (variazione di destinazione del locale confinante) dovrà essere realizzata una parete avente caratteristica di resistenza al fuoco almeno pari a REI/EI 120.

I vari locali costituenti il fabbricato saranno separati con muri privi di aperture.

Il locale destinato esclusivamente all'immagazzinamento delle bombole piene (quelle vuote saranno sostituite immediatamente e non depositate all'interno del locale) ha due lati esterni sui quali saranno realizzate le aperture di aerazione disposte sia nella parte alta che bassa.

La superficie complessiva delle aperture di aerazione sarà non inferiore a 1/5 della superficie del locale.

Nel caso specifico la superficie lorda in pianta del locale deposito risulta essere pari a 6,65 m² pertanto la superficie utile di aerazione sarà pari a 1,33 m² (0,44 m² nella parte alta e 0,89 m² nella parte bassa).

Le aperture di aerazione saranno protette con rete metallica a maglie fitte.

Il locale avente altezza maggiore sarà utilizzato come alloggio della macchina sperimentale, mentre quello adiacente sarà utilizzato come control room, sala quadri, locale GPL e locale gas inerti.

Allo stato attuale, l'area dove sarà realizzato l'edificio è adibito a parcheggio e viabilità interna del sito produttivo.

Sarà quindi necessario provvedere a realizzare lo scavo per la posa in opera della fondazione per poi procedere con le opere per la realizzazione del nuovo edificio.

In prossimità dell'edificio dovrà essere realizzata una nuova linea di smaltimento delle acque meteoriche andando a modificare parte della rete esistente (raccolta da pluviale esistente).

L'altra opera che sarà realizzata è la nuova cabina di trasformazione in Media Tensione. Sarà necessario ampliare la rete esistente aggiungendo delle linee di alimentazione che seguiranno uno sviluppo fuori terra in prossimità di quelle già esistenti fino ad arrivare al nuovo locale macchine.

Le attività di cantiere che si andranno a realizzare saranno:

1. Gestione viabilità interna
2. Interferenza con attività adiacente
3. Gestione rifiuti
4. Lavori in quota
5. Lavori in prossimità di cavidotti in tensione

SOGGETTI INTERESSATI

Coordinatore per la progettazione	
Nominativo	Dott. Ing. Michelangelo Guerra
Indirizzo	Via Gaetano Donizetti n° 170 - Prato (PO)
Codice Fiscale	GRRMHL78L07H926P
Partita IVA	02084540976
Recapiti telefonici	0574 052027 - cell. 3298483963 - Fax 0574 052027
Email/PEC	ing.michelangelo.guerra@gmail.com michelangelo.guerra@ingpec.eu

Coordinatore per l'esecuzione	
Nominativo	
Indirizzo	
Codice Fiscale	
Partita IVA	
Recapiti telefonici	
Email/PEC	

Direttore dei lavori	
Nominativo	
Indirizzo	
Codice Fiscale	

Partita IVA	
Recapiti telefonici	
Email/PEC	

Responsabile dei lavori	
Nominativo	-
Indirizzo	- - - (-)
Codice Fiscale	-
Partita IVA	-
Recapiti telefonici	- - cell. - - Fax -
Email/PEC	- -
Luogo e data nascita	-

Elenco imprese

Impresa affidataria	
Ragione sociale	Impresa per opere di scavo
Codice Fiscale	-
Partita IVA	-
Indirizzo	- - - (-)
Recapiti telefonici	- - Fax -
Email/PEC	- -

Datore di lavoro	-
Lavori da eseguire	-

Impresa affidataria	
Ragione sociale	Impresa per CLS Armato
Codice Fiscale	-
Partita IVA	-
Indirizzo	- - - (-)
Recapiti telefonici	- - Fax -
Email/PEC	- -
Datore di lavoro	-
Lavori da eseguire	-

Impresa affidataria	
Ragione sociale	Impresa per impiantistica meccanica
Codice Fiscale	-
Partita IVA	-
Indirizzo	- - - (-)
Recapiti telefonici	- - Fax -
Email/PEC	- -
Datore di lavoro	-

Lavori da eseguire	-
Impresa affidataria	
Ragione sociale	Impresa per impiantistica elettrica
Codice Fiscale	-
Partita IVA	-
Indirizzo	- - - (-)
Recapiti telefonici	- - Fax -
Email/PEC	- -
Datore di lavoro	-
Lavori da eseguire	-

CAPITOLO II - INDIVIDUAZIONE DEI RISCHI, DELLE MISURE PREVENTIVE E PROTETTIVE IN DOTAZIONE DELL'OPERA E DI QUELLE AUSILIARIE*Scheda II-1**Misure preventive e protettive in dotazione dell'opera ed ausiliarie*

Tipologia dei lavori	
Acque luride e domestiche - Pozzetti e caditoie	
Tipo di intervento	Rischi individuati
pulizia	Inalazione di vapori. Contatto con sostanze biologiche.
Informazioni per imprese esecutrici e lavoratori autonomi sulle caratteristiche tecniche dell'opera progettata e del luogo di lavoro	
Pulizia con asportazione di fanghi, fogliame e materiale vario mediante aspirazione e lavaggio con acqua a forte pressione.	

PUNTI CRITICI	MISURE PREVENTIVE E PROTETTIVE IN DOTAZIONE DELL'OPERA	MISURE PREVENTIVE E PROTETTIVE AUSILIARIE
Accessi ai luoghi di lavoro	Tramite scala fissa a pioli (a norma) accedere alla zona di lavoro sollevando la griglia di chiusura del pozzetto/caditoia.	Impiegare unicamente scale portatili semplici e/o doppie conformi alle caratteristiche indicate dalla norma vigente e solo nei casi previsti dalla stessa.
Approvvigionamento e movimentazione attrezzature	Non sono previste misure preventive e/o protettive.	Accertarsi che le caratteristiche delle attrezzature da lavoro impiegate rispondano ai requisiti previsti dalla normativa vigente. Verificare che l'uso delle attrezzature di lavoro risponda alle disposizioni dettate dalla norma di riferimento in materia. Consultare la scheda tecnica ed i manuali d'uso e manutenzione delle attrezzature utilizzate.
Approvvigionamento e movimentazione materiali	Non sono previste misure preventive e/o protettive.	In base alla tipologia specifica del rifiuto conferire i materiali di risulta a discarica autorizzata. Movimentare i materiali utilizzando le apposite attrezzature in modo conforme. Utilizzare attrezzature per movimentazione carichi con caratteristiche conformi alla norma vigente in materia.

PUNTI CRITICI	MISURE PREVENTIVE E PROTETTIVE IN DOTAZIONE DELL'OPERA	MISURE PREVENTIVE E PROTETTIVE AUSILIARIE
		Nella movimentazione dei carichi a mano rispettare scrupolosamente le indicazioni previste dalla norma di riferimento. Consultare, una volta acquisita, la scheda tecnica dei prodotti utilizzati.
DPI	Non sono previste misure preventive e/o protettive.	Utilizzare facciali filtranti e guanti. Utilizzare i DPI conformemente a quanto disposto dalla normativa vigente.
Igiene sul lavoro	Illuminare e ventilare adeguatamente l'ambiente di lavoro secondo le direttive impartite dalla normativa vigente.	Riferirsi scrupolosamente alle misure di sicurezza riportate nelle schede tecniche dei prodotti impiegati. Ove possibile areare ed illuminare adeguatamente il luogo di lavoro impiegando sistemi portatili idonei e sicuri. Proteggere i lavoratori dalla presenza di agenti nocivi.
Impianti di alimentazione e di scarico	Per le lavorazioni di breve durata è consentito allacciarsi all'impianto elettrico domestico esistente.	Utilizzare prolunghie con grado di protezione IP 67. E' possibile utilizzare le prese CEE, ovvero le prese domestiche, presenti all'interno del luogo di lavoro, solo per lavori di breve entità. Adoperare macchinari ed apparecchiature elettriche conformi ai requisiti stabiliti dalla normativa vigente in materia.
Interferenze e protezioni terzi	Vietare accessi esistenti alla zona interessata dai lavori. In caso di pericolo determinato dalla sosta temporanea del mezzo di spurgo, bloccare o deviare il traffico veicolare.	Proteggere, con idonee barriere anti-caduta, qualsiasi tipo di apertura sul vuoto. Disporre idonea segnaletica dopo aver delimitato la zona di intervento. Segnalare e delimitare la zona di lavoro come previsto dal Codice della Strada (direzione obbligatoria e coni segnaletici, transenne, segnalazione di lavori in corso, ecc...) Predisporre adeguate schermature dell'area di lavoro atte a proteggere terzi dalla eventuale proiezione di materiali e/o schizzi.
Sicurezza dei luoghi di lavoro	Se l'altezza verticale è superiore ai 5 m, la scala a pioli fissa dev'essere protetta con griglia.	Non dirigere getti d'acqua a forte pressione verso gli operatori. Scongiurare possibili contatti pericolosi dei lavoratori con sostanze biologiche presenti nel luogo di lavoro. Le scale doppie non devono superare i 5 metri di altezza; verificare

PUNTI CRITICI	MISURE PREVENTIVE E PROTETTIVE IN DOTAZIONE DELL'OPERA	MISURE PREVENTIVE E PROTETTIVE AUSILIARIE
		preventivamente l'efficienza del dispositivo che contiene l'apertura della scala.

Scheda II-1
Misure preventive e protettive in dotazione dell'opera ed ausiliarie

Tipologia dei lavori	
Acque luride e domestiche - Pozzetti e caditoie	
Tipo di intervento	Rischi individuati
verifica stato	
Informazioni per imprese esecutrici e lavoratori autonomi sulle caratteristiche tecniche dell'opera progettata e del luogo di lavoro	
Verifica stato di conservazione ed efficienza.	

PUNTI CRITICI	MISURE PREVENTIVE E PROTETTIVE IN DOTAZIONE DELL'OPERA	MISURE PREVENTIVE E PROTETTIVE AUSILIARIE
Accessi ai luoghi di lavoro	Tramite scala fissa a pioli (a norma) accedere alla zona di lavoro sollevando la griglia di chiusura del pozzetto/caditoia.	Impiegare unicamente scale portatili semplici e/o doppie conformi alle caratteristiche indicate dalla norma vigente e solo nei casi previsti dalla stessa.
Approvvigionamento e movimentazione attrezzature	Non sono previste misure preventive e/o protettive.	Accertarsi che le caratteristiche delle attrezzature da lavoro impiegate rispondano ai requisiti previsti dalla normativa vigente. Verificare che l'uso delle attrezzature di lavoro risponda alle disposizioni dettate dalla norma di riferimento in materia. Consultare la scheda tecnica ed i manuali d'uso e manutenzione delle attrezzature utilizzate.
Approvvigionamento e movimentazione materiali	Non sono previste misure preventive e/o protettive.	In base alla tipologia specifica del rifiuto conferire i materiali di risulta a discarica autorizzata. Movimentare i materiali utilizzando le apposite attrezzature in modo conforme. Utilizzare attrezzature per movimentazione carichi con caratteristiche conformi alla norma vigente in materia. Nella movimentazione dei carichi a mano rispettare scrupolosamente le indicazioni previste dalla norma di riferimento. Consultare, una volta acquisita, la scheda tecnica dei prodotti utilizzati.

PUNTI CRITICI	MISURE PREVENTIVE E PROTETTIVE IN DOTAZIONE DELL'OPERA	MISURE PREVENTIVE E PROTETTIVE AUSILIARIE
DPI	Non sono previste misure preventive e/o protettive.	Utilizzare facciali filtranti e guanti. Utilizzare i DPI conformemente a quanto disposto dalla normativa vigente.
Igiene sul lavoro	Illuminare e ventilare adeguatamente l'ambiente di lavoro secondo le direttive impartite dalla normativa vigente.	Riferirsi scrupolosamente alle misure di sicurezza riportate nelle schede tecniche dei prodotti impiegati. Ove possibile areare ed illuminare adeguatamente il luogo di lavoro impiegando sistemi portatili idonei e sicuri. Proteggere i lavoratori dalla presenza di agenti nocivi.
Impianti di alimentazione e di scarico	Per le lavorazioni di breve durata è consentito allacciarsi all'impianto elettrico domestico esistente.	Utilizzare prolunghe con grado di protezione IP 67. E' possibile utilizzare le prese CEE, ovvero le prese domestiche, presenti all'interno del luogo di lavoro, solo per lavori di breve entità. Adoperare macchinari ed apparecchiature elettriche conformi ai requisiti stabiliti dalla normativa vigente in materia.
Interferenze e protezioni terzi	Vietare accessi esistenti alla zona interessata dai lavori. In caso di pericolo determinato dalla sosta temporanea del mezzo di spurgo, bloccare o deviare il traffico veicolare.	Proteggere, con idonee barriere anti-caduta, qualsiasi tipo di apertura sul vuoto. Disporre idonea segnaletica dopo aver delimitato la zona di intervento. Segnalare e delimitare la zona di lavoro come previsto dal Codice della Strada (direzione obbligatoria e con segnaletici, transenne, segnalazione di lavori in corso, ecc...). Predisporre adeguate schermature dell'area di lavoro atte a proteggere terzi dalla eventuale proiezione di materiali e/o schizzi.
Sicurezza dei luoghi di lavoro	Se l'altezza verticale è superiore ai 5 m, la scala a pioli fissa dev'essere protetta con griglia.	Non dirigere getti d'acqua a forte pressione verso gli operatori. Scongiorare possibili contatti pericolosi dei lavoratori con sostanze biologiche presenti nel luogo di lavoro. Le scale doppie non devono superare i 5 metri di altezza; verificare preventivamente l'efficienza del dispositivo che contiene l'apertura della scala.

Scheda II-1
Misure preventive e protettive in dotazione dell'opera ed ausiliarie

Tipologia dei lavori	
Acque luride e domestiche - Reti di scarico	
Tipo di intervento	Rischi individuati
riparazione	Punture, tagli, abrasioni. Contatto con sostanze pericolose. Elettrocuzione. Calore, fiamma. Contatti con le attrezzature.
Informazioni per imprese esecutrici e lavoratori autonomi sulle caratteristiche tecniche dell'opera progettata e del luogo di lavoro	
Riparazione di tubazioni.	

PUNTI CRITICI	MISURE PREVENTIVE E PROTETTIVE IN DOTAZIONE DELL'OPERA	MISURE PREVENTIVE E PROTETTIVE AUSILIARIE
Accessi ai luoghi di lavoro	Accedere tramite pozzetto/bocca d'ispezione esistente.	Impiegare unicamente scale portatili semplici e/o doppie conformi alle caratteristiche indicate dalla norma vigente e solo nei casi previsti dalla stessa. Per garantirsi l'accesso alla zona di lavoro in elevato è obbligatorio adoperare idonea opera provvisoria (ponte a sbalzo, ponteggio, ecc...).
Approvvigionamento e movimentazione attrezzature	Non sono previste misure preventive e/o protettive.	Adottare misure di protezione individuale per lavori temporanei in quota, conformemente a quanto indicato dalla normativa vigente in materia e dando sempre priorità all'adozione di idonee misure di protezione collettiva. Accertarsi che le caratteristiche delle attrezzature da lavoro impiegate rispondano ai requisiti previsti dalla normativa vigente. Accertarsi che l'uso delle attrezzature da lavoro risponda alle disposizioni dettate dalla normativa vigente. Consultare la scheda tecnica ed i manuali d'uso e manutenzione delle attrezzature utilizzate.

PUNTI CRITICI	MISURE PREVENTIVE E PROTETTIVE IN DOTAZIONE DELL'OPERA	MISURE PREVENTIVE E PROTETTIVE AUSILIARIE
		<p>Vietare la movimentazione dei ponti quando su di essi si trovano lavoratori o sovraccarichi.</p> <p>Impedire il deposito sopra le opere provvisorie, eccezion fatta per le attrezzature temporaneamente impiegate per lo svolgimento del lavoro.</p> <p>Adoperare le attrezzature di lavoro semoventi e/o mobili nel rispetto di quanto prescritto dalla norma di riferimento.</p> <p>Utilizzare convogliatori di materiali di risulta dotati di bocca di scarico posta ad altezza inferiore i 2 metri da terra e muniti di imbocco anticaduta.</p>
Approvvigionamento e movimentazione materiali	Non sono previste misure preventive e/o protettive.	<p>In base alla tipologia specifica del rifiuto conferire i materiali di risulta a discarica autorizzata.</p> <p>Nella movimentazione dei carichi a mano rispettare scrupolosamente le indicazioni previste dalla norma di riferimento.</p> <p>Consultare, una volta acquisita, la scheda tecnica dei prodotti utilizzati.</p> <p>Impedire il deposito sopra le opere provvisorie, eccezion fatta per il materiale temporaneamente impiegato per lo svolgimento del lavoro.</p> <p>Delimitare, una volta individuata, l'area di stoccaggio per i materiali di risulta.</p> <p>Depositare i materiali sulle strutture esistenti senza sovraccaricare.</p> <p>Trasportare a terra i materiali di risulta per mezzo di convogliatori a norma.</p> <p>Movimentare i materiali utilizzando le apposite attrezzature in modo conforme.</p> <p>Utilizzare attrezzature per movimentazione carichi con caratteristiche conformi alla norma vigente in materia.</p>
DPI	Non sono previste misure preventive e/o protettive.	<p>Utilizzare visiere e guanti protettivi.</p> <p>Utilizzare i DPI conformemente a quanto disposto dalla normativa vigente.</p>
Igiene sul lavoro	Illuminare e ventilare adeguatamente l'ambiente di lavoro	Riferirsi scrupolosamente alle misure di sicurezza riportate nelle

PUNTI CRITICI	MISURE PREVENTIVE E PROTETTIVE IN DOTAZIONE DELL'OPERA	MISURE PREVENTIVE E PROTETTIVE AUSILIARIE
	secondo le direttive impartite dalla normativa vigente.	schede tecniche dei prodotti impiegati. Ove possibile areare ed illuminare adeguatamente il luogo di lavoro impiegando sistemi portatili idonei e sicuri. Proteggere i lavoratori dalla presenza di agenti nocivi. Nei luoghi di lavoro all'aperto osservare scrupolosamente le prescrizioni imposte dalla normativa vigente ed indispensabili al mantenimento delle idonee condizioni lavorative, anche dal punto di vista igienico-sanitario. Rimuovere costantemente i materiali di risulta dal pavimento per evitare la creazione di ostacoli e camminamenti instabili per i lavoratori.
Impianti di alimentazione e di scarico	Per le lavorazioni di breve durata è consentito allacciarsi all'impianto elettrico domestico esistente. Prima di procedere alla demolizione di pareti contenenti impianti, accertarsi di aver arrestato la fornitura degli stessi.	Utilizzare prolunghe con grado di protezione IP 67. E' possibile utilizzare le prese CEE, ovvero le prese domestiche, presenti all'interno del luogo di lavoro, solo per lavori di breve entità. Adoperare macchinari ed apparecchiature elettriche conformi ai requisiti stabiliti dalla normativa vigente in materia.
Interferenze e protezioni terzi	Vietare accessi esistenti alla zona interessata dai lavori.	Delimitare e segnalare con idonea cartellonistica l'area di intervento. Nei lavori in quota, impedire la caduta accidentale di utensili assicurandoli all'operatore e/o custodendoli all'interno di apposite guaine. Predisporre adeguate schermature dell'area di lavoro atte a proteggere terzi dalla eventuale proiezione di schizzi e/o materiali. Vietare l'accesso all'area sottostante i lavori ovvero predisporre sistema di protezione contro la caduta di materiali dall'alto. L'area sottostante il tiro dei materiali dev'essere delimitata.
Sicurezza dei luoghi di lavoro	Controllare la resistenza delle strutture esistenti prima di dar luogo alle demolizioni. Controllare il corretto funzionamento del sistema antincendio presente.	Allontanare i materiali infiammabili durante l'uso della fiamma. Durante i lavori in elevato adottare appropriata opera provvisoria (ponte a sbalzo, ponteggio, ecc...) Accertarsi che i ponti siano correttamente installati e usati ed in presenza di dislivelli maggiori di 2 metri, determinati dall'esistenza di aperture, procedere ad applicare parapetti regolamentari.

PUNTI CRITICI	MISURE PREVENTIVE E PROTETTIVE IN DOTAZIONE DELL'OPERA	MISURE PREVENTIVE E PROTETTIVE AUSILIARIE
		<p>Le scale doppie non devono superare i 5 metri di altezza; verificare l'efficienza del sistema che contiene l'apertura della scala.</p> <p>Controllare la planarità dello strumento di lavoro impiegato e la consistenza del terreno su cui è poggiato per evitare possibili ribaltamenti.</p> <p>Le demolizioni, anche parziali, devono necessariamente essere eseguite secondo le disposizioni stabilite dalla normativa di riferimento.</p>

Scheda II-1
Misure preventive e protettive in dotazione dell'opera ed ausiliarie

Tipologia dei lavori	
Acque luride e domestiche - Reti di scarico	
Tipo di intervento	Rischi individuati
sostituzione	Punture, tagli, abrasioni. Contatto con sostanze pericolose. Elettrocuzione. Calore, fiamma. Contatti con le attrezzature.
Informazioni per imprese esecutrici e lavoratori autonomi sulle caratteristiche tecniche dell'opera progettata e del luogo di lavoro	
Sostituzione di tubazioni.	

PUNTI CRITICI	MISURE PREVENTIVE E PROTETTIVE IN DOTAZIONE DELL'OPERA	MISURE PREVENTIVE E PROTETTIVE AUSILIARIE
Accessi ai luoghi di lavoro	Accedere tramite pozzetto/bocca d'ispezione esistente.	Impiegare unicamente scale portatili semplici e/o doppie conformi alle caratteristiche indicate dalla norma vigente e solo nei casi previsti dalla stessa. Per garantirsi l'accesso alla zona di lavoro in elevato è obbligatorio adoperare idonea opera provvisoria (ponte a sbalzo, ponteggio, ecc...).
Approvvigionamento e movimentazione attrezzature	Non sono previste misure preventive e/o protettive.	Adottare misure di protezione individuale per lavori temporanei in quota, conformemente a quanto indicato dalla normativa vigente in materia e dando sempre priorità all'adozione di idonee misure di protezione collettiva. Accertarsi che le caratteristiche delle attrezzature da lavoro impiegate rispondano ai requisiti previsti dalla normativa vigente. Accertarsi che l'uso delle attrezzature da lavoro risponda alle disposizioni dettate dalla normativa vigente. Consultare la scheda tecnica ed i manuali d'uso e manutenzione delle attrezzature utilizzate.

PUNTI CRITICI	MISURE PREVENTIVE E PROTETTIVE IN DOTAZIONE DELL'OPERA	MISURE PREVENTIVE E PROTETTIVE AUSILIARIE
		<p>Vietare la movimentazione dei ponti quando su di essi si trovano lavoratori o sovraccarichi.</p> <p>Impedire il deposito sopra le opere provvisorie, eccezion fatta per le attrezzature temporaneamente impiegate per lo svolgimento del lavoro.</p> <p>Adoperare le attrezzature di lavoro semoventi e/o mobili nel rispetto di quanto prescritto dalla norma di riferimento.</p> <p>Utilizzare convogliatori di materiali di risulta dotati di bocca di scarico posta ad altezza inferiore i 2 metri da terra e muniti di imbocco anticaduta.</p>
Approvvigionamento e movimentazione materiali	Non sono previste misure preventive e/o protettive.	<p>In base alla tipologia specifica del rifiuto conferire i materiali di risulta a discarica autorizzata.</p> <p>Nella movimentazione dei carichi a mano rispettare scrupolosamente le indicazioni previste dalla norma di riferimento.</p> <p>Consultare, una volta acquisita, la scheda tecnica dei prodotti utilizzati.</p> <p>Impedire il deposito sopra le opere provvisorie, eccezion fatta per il materiale temporaneamente impiegato per lo svolgimento del lavoro.</p> <p>Delimitare, una volta individuata, l'area di stoccaggio per i materiali di risulta.</p> <p>Depositare i materiali sulle strutture esistenti senza sovraccaricare.</p> <p>Trasportare a terra i materiali di risulta per mezzo di convogliatori a norma.</p> <p>Movimentare i materiali utilizzando le apposite attrezzature in modo conforme.</p> <p>Utilizzare attrezzature per movimentazione carichi con caratteristiche conformi alla norma vigente in materia.</p>
DPI	Non sono previste misure preventive e/o protettive.	<p>Utilizzare facciale filtrante, occhiali protettivi e visiere, guanti protettivi.</p> <p>Utilizzare i DPI conformemente a quanto disposto dalla normativa vigente.</p>

PUNTI CRITICI	MISURE PREVENTIVE E PROTETTIVE IN DOTAZIONE DELL'OPERA	MISURE PREVENTIVE E PROTETTIVE AUSILIARIE
Igiene sul lavoro	Illuminare e ventilare adeguatamente l'ambiente di lavoro secondo le direttive impartite dalla normativa vigente.	Riferirsi scrupolosamente alle misure di sicurezza riportate nelle schede tecniche dei prodotti impiegati. Ove possibile areare ed illuminare adeguatamente il luogo di lavoro impiegando sistemi portatili idonei e sicuri. Proteggere i lavoratori dalla presenza di agenti nocivi. Nei luoghi di lavoro all'aperto osservare scrupolosamente le prescrizioni imposte dalla normativa vigente ed indispensabili al mantenimento delle idonee condizioni lavorative, anche dal punto di vista igienico-sanitario. Rimuovere costantemente i materiali di risulta dal pavimento per evitare la creazione di ostacoli e camminamenti instabili per i lavoratori.
Impianti di alimentazione e di scarico	Per le lavorazioni di breve durata è consentito allacciarsi all'impianto elettrico domestico esistente. Prima di procedere alla demolizione di pareti contenenti impianti, accertarsi di aver arrestato la fornitura degli stessi.	Utilizzare prolunghe con grado di protezione IP 67. E' possibile utilizzare le prese CEE, ovvero le prese domestiche, presenti all'interno del luogo di lavoro, solo per lavori di breve entità. Adoperare macchinari ed apparecchiature elettriche conformi ai requisiti stabiliti dalla normativa vigente in materia.
Interferenze e protezioni terzi	Vietare accessi esistenti alla zona interessata dai lavori.	Delimitare e segnalare con idonea cartellonistica l'area di intervento. Nei lavori in quota, impedire la caduta accidentale di utensili assicurandoli all'operatore e/o custodendoli all'interno di apposite guaine. Predisporre adeguate schermature dell'area di lavoro atte a proteggere terzi dalla eventuale proiezione di schizzi e/o materiali. Vietare l'accesso all'area sottostante i lavori ovvero predisporre sistema di protezione contro la caduta di materiali dall'alto. L'area sottostante il tiro dei materiali dev'essere delimitata.
Sicurezza dei luoghi di lavoro	Controllare la resistenza delle strutture esistenti prima di dar luogo alle demolizioni. Controllare il corretto funzionamento del sistema antincendio presente.	Allontanare i materiali infiammabili durante l'uso della fiamma. Durante i lavori in elevato adottare appropriata opera provvisoria (ponte a sbalzo, ponteggio, ecc...) Accertarsi che i ponti siano correttamente installati e usati ed in presenza di dislivelli maggiori di 2 metri, determinati dall'esistenza

PUNTI CRITICI	MISURE PREVENTIVE E PROTETTIVE IN DOTAZIONE DELL'OPERA	MISURE PREVENTIVE E PROTETTIVE AUSILIARIE
		<p>di aperture, procedere ad applicare parapetti regolamentari. Le scale doppie non devono superare i 5 metri di altezza; verificare l'efficienza del sistema che contiene l'apertura della scala. Controllare la planarità dello strumento di lavoro impiegato e la consistenza del terreno su cui è poggiato per evitare possibili ribaltamenti. Le demolizioni, anche parziali, devono necessariamente essere eseguite secondo le disposizioni stabilite dalla normativa di riferimento.</p>

Scheda II-1**Misure preventive e protettive in dotazione dell'opera ed ausiliarie**

Tipologia dei lavori	
Alimentazione impianti di climatizzazione - Intercettazioni	
Tipo di intervento	Rischi individuati
revisione	

PUNTI CRITICI	MISURE PREVENTIVE E PROTETTIVE IN DOTAZIONE DELL'OPERA	MISURE PREVENTIVE E PROTETTIVE AUSILIARIE
Accessi ai luoghi di lavoro	Rimuovere temporaneamente il controsoffitto per garantirsi l'accesso alla zona di lavoro da apposito pozzetto/bocca d'ispezione.	Impiegare unicamente scale portatili semplici e/o doppie conformi alle caratteristiche indicate dalla norma vigente e solo nei casi previsti dalla stessa. Per garantirsi l'accesso alla zona di lavoro in elevato è obbligatorio adoperare idonea opera provvisoria (ponte a sbalzo, ponteggio, ecc...).
Approvvigionamento e movimentazione attrezzature	Utilizzare l'ascensore esistente nel rispetto e nei limiti delle norme specifiche.	Impedire il deposito sopra le opere provvisorie, eccezion fatta per le attrezzature temporaneamente impiegate per lo svolgimento del lavoro.
Approvvigionamento e movimentazione materiali	Utilizzare l'ascensore esistente nel rispetto e nei limiti delle norme specifiche.	Nella movimentazione dei carichi a mano rispettare scrupolosamente le indicazioni previste dalla norma di riferimento. Consultare, una volta acquisita, la scheda tecnica dei prodotti utilizzati. Impedire il deposito sopra le opere provvisorie, eccezion fatta per il materiale temporaneamente impiegato per lo svolgimento del lavoro.
DPI	Non sono previste misure preventive e/o protettive.	Impiegare guanti protettivi. Utilizzare i DPI conformemente a quanto disposto dalla normativa

PUNTI CRITICI	MISURE PREVENTIVE E PROTETTIVE IN DOTAZIONE DELL'OPERA	MISURE PREVENTIVE E PROTETTIVE AUSILIARIE
		vigente.
Igiene sul lavoro	Illuminare e ventilare adeguatamente l'ambiente di lavoro secondo le direttive impartite dalla normativa vigente.	Riferirsi scrupolosamente alle misure di sicurezza riportate nelle schede tecniche dei prodotti impiegati. Ove possibile areare ed illuminare adeguatamente il luogo di lavoro impiegando sistemi portatili idonei e sicuri. Proteggere i lavoratori dalla presenza di agenti nocivi.
Impianti di alimentazione e di scarico	Per le lavorazioni di breve durata è consentito allacciarsi all'impianto elettrico domestico esistente.	Utilizzare prolunghe con grado di protezione IP 67. E' possibile utilizzare le prese CEE, ovvero le prese domestiche, presenti all'interno del luogo di lavoro, solo per lavori di breve entità. Adoperare macchinari ed apparecchiature elettriche conformi ai requisiti stabiliti dalla normativa vigente in materia.
Interferenze e protezioni terzi	Vietare accessi esistenti alla zona interessata dai lavori.	Delimitare e segnalare con idonea cartellonistica l'area di intervento. Nei lavori in quota, impedire la caduta accidentale di utensili assicurandoli all'operatore e/o custodendoli all'interno di apposite guaine. Predisporre adeguate schermature dell'area di lavoro atte a proteggere terzi dalla eventuale proiezione di schizzi e/o materiali. Vietare l'accesso all'area sottostante i lavori ovvero predisporre sistema di protezione contro la caduta di materiali dall'alto.
Sicurezza dei luoghi di lavoro	I macchinari devono essere arrestati, isolati, agevoli da raggiungere e dotati di dispositivi di bloccaggio assoluto (come da normativa vigente) durante le operazioni di manutenzione, riparazione e regolazione.	Per garantirsi l'accesso alla zona di lavoro in elevato è obbligatorio adoperare idonea opera provvisoria (ponte a sbalzo, ponteggio, ecc...). Accertarsi che i ponti siano correttamente allestiti ed utilizzati; in presenza di dislivelli superiori ai 2 metri, per l'esistenza di aperture, procedere all'applicazione di parapetti regolamentari. Le scale doppie non devono superare i 5 metri di altezza; verificare preventivamente l'efficienza del dispositivo che contiene l'apertura della scala. Controllare la planarità dello strumento di lavoro impiegato e la consistenza del terreno su cui è poggiato per evitare possibili

PUNTI CRITICI	MISURE PREVENTIVE E PROTETTIVE IN DOTAZIONE DELL'OPERA	MISURE PREVENTIVE E PROTETTIVE AUSILIARIE
		ribaltamenti.

Scheda II-1**Misure preventive e protettive in dotazione dell'opera ed ausiliarie**

Tipologia dei lavori	
Alimentazione impianti di climatizzazione - Intercettazioni	
Tipo di intervento	Rischi individuati
sostituzioni	Punture, tagli, abrasioni. Elettrocuzione.

PUNTI CRITICI	MISURE PREVENTIVE E PROTETTIVE IN DOTAZIONE DELL'OPERA	MISURE PREVENTIVE E PROTETTIVE AUSILIARIE
Accessi ai luoghi di lavoro	Rimuovere temporaneamente il controsoffitto per garantirsi l'accesso alla zona di lavoro da apposito pozzetto/bocca d'ispezione.	Impiegare unicamente scale portatili semplici e/o doppie conformi alle caratteristiche indicate dalla norma vigente e solo nei casi previsti dalla stessa. Per garantirsi l'accesso alla zona di lavoro in elevato è obbligatorio adoperare idonea opera provvisoria (ponte a sbalzo, ponteggio, ecc...).
Approvvigionamento e movimentazione attrezzature	Utilizzare l'ascensore esistente nel rispetto e nei limiti delle norme specifiche.	Impedire il deposito sopra le opere provvisorie, eccezion fatta per le attrezzature temporaneamente impiegate per lo svolgimento del lavoro.
Approvvigionamento e movimentazione materiali	Utilizzare l'ascensore esistente nel rispetto e nei limiti delle norme specifiche.	Nella movimentazione dei carichi a mano rispettare scrupolosamente le indicazioni previste dalla norma di riferimento. Consultare, una volta acquisita, la scheda tecnica dei prodotti utilizzati. Impedire il deposito sopra le opere provvisorie, eccezion fatta per il materiale temporaneamente impiegato per lo svolgimento del lavoro. In base alla tipologia specifica del rifiuto conferire i materiali di risulta a discarica autorizzata .

PUNTI CRITICI	MISURE PREVENTIVE E PROTETTIVE IN DOTAZIONE DELL'OPERA	MISURE PREVENTIVE E PROTETTIVE AUSILIARIE
DPI	Non sono previste misure preventive e/o protettive.	Impiegare guanti protettivi. Utilizzare i DPI conformemente a quanto disposto dalla normativa vigente.
Igiene sul lavoro	Illuminare e ventilare adeguatamente l'ambiente di lavoro secondo le direttive impartite dalla normativa vigente.	Riferirsi scrupolosamente alle misure di sicurezza riportate nelle schede tecniche dei prodotti impiegati. Ove possibile areare ed illuminare adeguatamente il luogo di lavoro impiegando sistemi portatili idonei e sicuri. Proteggere i lavoratori dalla presenza di agenti nocivi.
Impianti di alimentazione e di scarico	Per le lavorazioni di breve durata è consentito allacciarsi all'impianto elettrico domestico esistente. Prima di procedere alla manutenzione e/o regolazione di apparecchi fissi, accertarsi di averli isolati elettricamente, in modo da scongiurare contatti pericolosi con linee sotto tensione e/o il riavvio accidentale durante i lavori.	Utilizzare prolunghe con grado di protezione IP 67. E' possibile utilizzare le prese CEE, ovvero le prese domestiche, presenti all'interno del luogo di lavoro, solo per lavori di breve entità. Adoperare macchinari ed apparecchiature elettriche conformi ai requisiti stabiliti dalla normativa vigente in materia.
Interferenze e protezioni terzi	Vietare accessi esistenti alla zona interessata dai lavori.	Delimitare e segnalare con idonea cartellonistica l'area di intervento. Nei lavori in quota, impedire la caduta accidentale di utensili assicurandoli all'operatore e/o custodendoli all'interno di apposite guaine. Predisporre adeguate schermature dell'area di lavoro atte a proteggere terzi dalla eventuale proiezione di schizzi e/o materiali. Vietare l'accesso all'area sottostante i lavori ovvero predisporre sistema di protezione contro la caduta di materiali dall'alto.
Sicurezza dei luoghi di lavoro	I macchinari devono essere arrestati, isolati, agevoli da raggiungere e dotati di dispositivi di bloccaggio assoluto (come da normativa vigente) durante le operazioni di manutenzione, riparazione e regolazione.	Per garantirsi l'accesso alla zona di lavoro in elevato è obbligatorio adoperare idonea opera provvisoria (ponte a sbalzo, ponteggio, ecc...) Accertarsi che i ponti siano correttamente allestiti ed utilizzati; in presenza di dislivelli superiori ai 2 metri, per l'esistenza di aperture, procedere all'applicazione di parapetti regolamentari. Le scale doppie non devono superare i 5 metri di altezza; verificare preventivamente l'efficienza del dispositivo che contiene l'apertura della scala.

PUNTI CRITICI	MISURE PREVENTIVE E PROTETTIVE IN DOTAZIONE DELL'OPERA	MISURE PREVENTIVE E PROTETTIVE AUSILIARIE
		Controllare la planarità dello strumento di lavoro impiegato e la consistenza del terreno su cui è poggiato per evitare possibili ribaltamenti.

Scheda II-1**Misure preventive e protettive in dotazione dell'opera ed ausiliarie**

Tipologia dei lavori	
Alimentazione impianti di climatizzazione - Misuratori	
Tipo di intervento	Rischi individuati
sostituzione	Punture, tagli, abrasioni. Elettrocuzione.

PUNTI CRITICI	MISURE PREVENTIVE E PROTETTIVE IN DOTAZIONE DELL'OPERA	MISURE PREVENTIVE E PROTETTIVE AUSILIARIE
Accessi ai luoghi di lavoro	Rimuovere temporaneamente il controsoffitto per garantirsi l'accesso alla zona di lavoro da apposito pozzetto/bocca d'ispezione.	Impiegare unicamente scale portatili semplici e/o doppie conformi alle caratteristiche indicate dalla norma vigente e solo nei casi previsti dalla stessa. Per garantirsi l'accesso alla zona di lavoro in elevato è obbligatorio adoperare idonea opera provvisoria (ponte a sbalzo, ponteggio, ecc...) Adottare misure di protezione individuale per lavori temporanei in quota, conformemente a quanto indicato dalla normativa vigente in materia e dando sempre priorità all'adozione di idonee misure di protezione collettiva.
Approvvigionamento e movimentazione attrezzature	Utilizzare l'ascensore esistente nel rispetto e nei limiti delle norme specifiche.	Impedire il deposito sopra le opere provvisorie, eccezion fatta per le attrezzature temporaneamente impiegate per lo svolgimento del lavoro.
Approvvigionamento e movimentazione materiali	Utilizzare l'ascensore esistente nel rispetto e nei limiti delle norme specifiche.	Nella movimentazione dei carichi a mano rispettare scrupolosamente le indicazioni previste dalla norma di riferimento. Consultare, una volta acquisita, la scheda tecnica dei prodotti utilizzati. Impedire il deposito sopra le opere provvisorie, eccezion fatta per il materiale temporaneamente impiegato per lo svolgimento del lavoro. In base alla tipologia specifica del rifiuto conferire i materiali di risulta a discarica autorizzata .

PUNTI CRITICI	MISURE PREVENTIVE E PROTETTIVE IN DOTAZIONE DELL'OPERA	MISURE PREVENTIVE E PROTETTIVE AUSILIARIE
DPI	Non sono previste misure preventive e/o protettive.	Impiegare guanti protettivi. Utilizzare i DPI conformemente a quanto disposto dalla normativa vigente.
Igiene sul lavoro	Illuminare e ventilare adeguatamente l'ambiente di lavoro secondo le direttive impartite dalla normativa vigente.	Riferirsi scrupolosamente alle misure di sicurezza riportate nelle schede tecniche dei prodotti impiegati. Ove possibile areare ed illuminare adeguatamente il luogo di lavoro impiegando sistemi portatili idonei e sicuri. Proteggere i lavoratori dalla presenza di agenti nocivi.
Impianti di alimentazione e di scarico	Per le lavorazioni di breve durata è consentito allacciarsi all'impianto elettrico domestico esistente. Prima di procedere alla manutenzione e/o regolazione di apparecchi fissi, accertarsi di averli isolati elettricamente, in modo da scongiurare contatti pericolosi con linee sotto tensione e/o il riavvio accidentale durante i lavori.	Utilizzare prolunghe con grado di protezione IP 67. E' possibile utilizzare le prese CEE, ovvero le prese domestiche, presenti all'interno del luogo di lavoro, solo per lavori di breve entità. Adoperare macchinari ed apparecchiature elettriche conformi ai requisiti stabiliti dalla normativa vigente in materia.
Interferenze e protezioni terzi	Vietare accessi esistenti alla zona interessata dai lavori.	Delimitare e segnalare con idonea cartellonistica l'area di intervento. Nei lavori in quota, impedire la caduta accidentale di utensili assicurandoli all'operatore e/o custodendoli all'interno di apposite guaine. Predisporre adeguate schermature dell'area di lavoro atte a proteggere terzi dalla eventuale proiezione di schizzi e/o materiali. Vietare l'accesso all'area sottostante i lavori ovvero predisporre sistema di protezione contro la caduta di materiali dall'alto.
Sicurezza dei luoghi di lavoro	I macchinari devono essere arrestati, isolati, agevoli da raggiungere e dotati di dispositivi di bloccaggio assoluto (come da normativa vigente) durante le operazioni di manutenzione, riparazione e regolazione.	Per garantirsi l'accesso alla zona di lavoro in elevato è obbligatorio adoperare idonea opera provvisoria (ponte a sbalzo, ponteggio, ecc...) Accertarsi che i ponti siano correttamente allestiti ed utilizzati; in presenza di dislivelli superiori ai 2 metri, per l'esistenza di aperture, procedere all'applicazione di parapetti regolamentari. Le scale doppie non devono superare i 5 metri di altezza; verificare preventivamente l'efficienza del dispositivo che contiene l'apertura della scala.

PUNTI CRITICI	MISURE PREVENTIVE E PROTETTIVE IN DOTAZIONE DELL'OPERA	MISURE PREVENTIVE E PROTETTIVE AUSILIARIE
		Controllare la planarità dello strumento di lavoro impiegato e la consistenza del terreno su cui è poggiato per evitare possibili ribaltamenti.

Scheda II-1**Misure preventive e protettive in dotazione dell'opera ed ausiliarie**

Tipologia dei lavori	
Alimentazione impianti di climatizzazione - Tubazioni	
Tipo di intervento	Rischi individuati
revisione	

PUNTI CRITICI	MISURE PREVENTIVE E PROTETTIVE IN DOTAZIONE DELL'OPERA	MISURE PREVENTIVE E PROTETTIVE AUSILIARIE
Accessi ai luoghi di lavoro	Rimuovere temporaneamente il controsoffitto per garantirsi l'accesso alla zona di lavoro.	<p>Impiegare unicamente scale portatili semplici e/o doppie conformi alle caratteristiche indicate dalla norma vigente e solo nei casi previsti dalla stessa.</p> <p>Per garantirsi l'accesso alla zona di lavoro in elevato è obbligatorio adoperare idonea opera provvisoria (ponte a sbalzo, ponteggio, ecc...).</p> <p>Adottare misure di protezione individuale per lavori temporanei in quota, conformemente a quanto indicato dalla normativa vigente in materia e dando sempre priorità all'adozione di idonee misure di protezione collettiva.</p>
Approvvigionamento e movimentazione attrezzature	Utilizzare l'ascensore esistente nel rispetto e nei limiti delle norme specifiche.	<p>Accertarsi che le caratteristiche delle attrezzature da lavoro impiegate rispondano ai requisiti previsti dalla normativa vigente.</p> <p>Accertarsi che l'uso delle attrezzature da lavoro risponda alle disposizioni dettate dalla normativa vigente.</p> <p>Consultare la scheda tecnica ed i manuali d'uso e manutenzione delle attrezzature utilizzate.</p> <p>Impedire la movimentazione dei ponti quando su di essi si trovano lavoratori o sovraccarichi.</p> <p>Impedire il deposito sopra le opere provvisorie, eccezion fatta per le attrezzature temporaneamente impiegate per lo svolgimento del lavoro.</p> <p>Adoperare le attrezzature di lavoro semoventi e/o mobili nel rispetto di quanto prescritto dalla norma di riferimento.</p>

PUNTI CRITICI	MISURE PREVENTIVE E PROTETTIVE IN DOTAZIONE DELL'OPERA	MISURE PREVENTIVE E PROTETTIVE AUSILIARIE
Approvvigionamento e movimentazione materiali	Utilizzare l'ascensore esistente nel rispetto e nei limiti delle norme specifiche.	Nella movimentazione dei carichi a mano rispettare scrupolosamente le indicazioni previste dalla norma di riferimento. Consultare, una volta acquisita, la scheda tecnica dei prodotti utilizzati.
DPI	Non sono previste misure preventive e/o protettive.	Impiegare guanti protettivi. Utilizzare i DPI conformemente a quanto disposto dalla normativa vigente.
Igiene sul lavoro	Illuminare e ventilare adeguatamente l'ambiente di lavoro secondo le direttive impartite dalla normativa vigente.	Riferirsi scrupolosamente alle misure di sicurezza riportate nelle schede tecniche dei prodotti impiegati. Ove possibile areare ed illuminare adeguatamente il luogo di lavoro impiegando sistemi portatili idonei e sicuri. Proteggere i lavoratori dalla presenza di agenti nocivi.
Impianti di alimentazione e di scarico	Per le lavorazioni di breve durata è consentito allacciarsi all'impianto elettrico domestico esistente.	Utilizzare prolunghie con grado di protezione IP 67. E' possibile utilizzare le prese CEE, ovvero le prese domestiche, presenti all'interno del luogo di lavoro, solo per lavori di breve entità. Adoperare macchinari ed apparecchiature elettriche conformi ai requisiti stabiliti dalla normativa vigente in materia.
Interferenze e protezioni terzi	Vietare accessi esistenti alla zona interessata dai lavori.	Delimitare e segnalare con idonea cartellonistica l'area di intervento. Nei lavori in quota, impedire la caduta accidentale di utensili assicurandoli all'operatore e/o custodendoli all'interno di apposite guaine.
Sicurezza dei luoghi di lavoro	Accertare la presenza ed il corretto funzionamento di dispositivo "salvavita" posto a difesa degli operatori da eventuali contatti accidentali con parti in tensione.	Per garantirsi l'accesso alla zona di lavoro in elevato è obbligatorio adoperare idonea opera provvisoria (ponte a sbalzo, ponteggio, ecc...). Accertarsi che i ponti siano correttamente allestiti ed utilizzati; in presenza di dislivelli superiori ai 2 metri, per l'esistenza di aperture, procedere all'applicazione di parapetti regolamentari. Le scale doppie non devono superare i 5 metri di altezza; verificare preventivamente l'efficienza del dispositivo che contiene

PUNTI CRITICI	MISURE PREVENTIVE E PROTETTIVE IN DOTAZIONE DELL'OPERA	MISURE PREVENTIVE E PROTETTIVE AUSILIARIE
		l'apertura della scala. Controllare la planarità dello strumento di lavoro impiegato e la consistenza del terreno su cui è poggiato per evitare possibili ribaltamenti.

Scheda II-1**Misure preventive e protettive in dotazione dell'opera ed ausiliarie**

Tipologia dei lavori	
Alimentazione impianti di climatizzazione - Tubazioni	
Tipo di intervento	Rischi individuati
riparazione	Punture, tagli, abrasioni. Elettrocuzione.

PUNTI CRITICI	MISURE PREVENTIVE E PROTETTIVE IN DOTAZIONE DELL'OPERA	MISURE PREVENTIVE E PROTETTIVE AUSILIARIE
Accessi ai luoghi di lavoro	Rimuovere temporaneamente il controsoffitto per garantirsi l'accesso alla zona di lavoro.	<p>Impiegare unicamente scale portatili semplici e/o doppie conformi alle caratteristiche indicate dalla norma vigente e solo nei casi previsti dalla stessa.</p> <p>Per garantirsi l'accesso alla zona di lavoro in elevato è obbligatorio adoperare idonea opera provvisoria (ponte a sbalzo, ponteggio, ecc...).</p> <p>Adottare misure di protezione individuale per lavori temporanei in quota, conformemente a quanto indicato dalla normativa vigente in materia e dando sempre priorità all'adozione di idonee misure di protezione collettiva.</p>
Approvvigionamento e movimentazione attrezzature	Utilizzare l'ascensore esistente nel rispetto e nei limiti delle norme specifiche.	<p>Accertarsi che le caratteristiche delle attrezzature da lavoro impiegate rispondano ai requisiti previsti dalla normativa vigente.</p> <p>Accertarsi che l'uso delle attrezzature da lavoro risponda alle disposizioni dettate dalla normativa vigente.</p> <p>Consultare la scheda tecnica ed i manuali d'uso e manutenzione delle attrezzature utilizzate.</p> <p>Impedire la movimentazione dei ponti quando su di essi si trovano lavoratori o sovraccarichi.</p> <p>Impedire il deposito sopra le opere provvisorie, eccezion fatta per le attrezzature temporaneamente impiegate per lo svolgimento del lavoro.</p> <p>Adoperare le attrezzature di lavoro semoventi e/o mobili nel</p>

PUNTI CRITICI	MISURE PREVENTIVE E PROTETTIVE IN DOTAZIONE DELL'OPERA	MISURE PREVENTIVE E PROTETTIVE AUSILIARIE
		rispetto di quanto prescritto dalla norma di riferimento.
Approvvigionamento e movimentazione materiali	Utilizzare l'ascensore esistente nel rispetto e nei limiti delle norme specifiche.	<p>In base alla tipologia specifica del rifiuto conferire i materiali di risulta a discarica autorizzata.</p> <p>Nella movimentazione dei carichi a mano rispettare scrupolosamente le indicazioni previste dalla norma di riferimento. Consultare, una volta acquisita, la scheda tecnica dei prodotti utilizzati.</p> <p>Impedire il deposito sopra le opere provvisorie, eccezion fatta per il materiale temporaneamente impiegato per lo svolgimento del lavoro.</p> <p>Delimitare, una volta individuata, l'area di stoccaggio per i materiali di risulta.</p> <p>Depositare i materiali sulle strutture esistenti senza sovraccaricare.</p> <p>Trasportare a terra i materiali di risulta per mezzo di convogliatori a norma.</p> <p>Movimentare i materiali utilizzando le apposite attrezzature in modo conforme.</p> <p>Utilizzare attrezzature per movimentazione carichi con caratteristiche conformi alla norma vigente in materia.</p>
DPI	Non sono previste misure preventive e/o protettive.	<p>Impiegare guanti protettivi.</p> <p>Utilizzare i DPI conformemente a quanto disposto dalla normativa vigente.</p>
Igiene sul lavoro	Illuminare e ventilare adeguatamente l'ambiente di lavoro secondo le direttive impartite dalla normativa vigente.	<p>Riferirsi scrupolosamente alle misure di sicurezza riportate nelle schede tecniche dei prodotti impiegati.</p> <p>Ove possibile areare ed illuminare adeguatamente il luogo di lavoro impiegando sistemi portatili idonei e sicuri.</p> <p>Proteggere i lavoratori dalla presenza di agenti nocivi.</p> <p>Rimuovere immediatamente dalla zona di lavoro materiale sporco o imbevuto di sostanze infiammabili quali vernici e solventi.</p> <p>Rimuovere costantemente i materiali di risulta dal pavimento per evitare la creazione di ostacoli e camminamenti instabili per i lavoratori.</p>

PUNTI CRITICI	MISURE PREVENTIVE E PROTETTIVE IN DOTAZIONE DELL'OPERA	MISURE PREVENTIVE E PROTETTIVE AUSILIARIE
Impianti di alimentazione e di scarico	Per le lavorazioni di breve durata è consentito allacciarsi all'impianto elettrico domestico esistente.	Utilizzare prolunghe con grado di protezione IP 67. E' possibile utilizzare le prese CEE, ovvero le prese domestiche, presenti all'interno del luogo di lavoro, solo per lavori di breve entità. Adoperare macchinari ed apparecchiature elettriche conformi ai requisiti stabiliti dalla normativa vigente in materia. Accertarsi del corretto svuotamento dell'impianto idrico di alimentazione.
Interferenze e protezioni terzi	Vietare accessi esistenti alla zona interessata dai lavori.	Delimitare e segnalare con idonea cartellonistica l'area di intervento. Nei lavori in quota, impedire la caduta accidentale di utensili assicurandoli all'operatore e/o custodendoli all'interno di apposite guaine. Predisporre adeguate schermature dell'area di lavoro atte a proteggere terzi dalla eventuale proiezione di schizzi e/o materiali. Vietare l'accesso all'area sottostante i lavori ovvero predisporre sistema di protezione contro la caduta di materiali dall'alto. L'area sottostante il tiro dei materiali dev'essere delimitata.
Sicurezza dei luoghi di lavoro	Accertare la presenza ed il corretto funzionamento di dispositivo "salvavita" posto a difesa degli operatori da eventuali contatti accidentali con parti in tensione.	Per garantirsi l'accesso alla zona di lavoro in elevato è obbligatorio adoperare idonea opera provvisoria (ponte a sbalzo, ponteggio, ecc...). Accertarsi che i ponti siano correttamente allestiti ed utilizzati; in presenza di dislivelli superiori ai 2 metri, per l'esistenza di aperture, procedere all'applicazione di parapetti regolamentari. Le scale doppie non devono superare i 5 metri di altezza; verificare preventivamente l'efficienza del dispositivo che contiene l'apertura della scala. Controllare la planarità dello strumento di lavoro impiegato e la consistenza del terreno su cui è poggiato per evitare possibili ribaltamenti. Allontanare i materiali infiammabili durante l'uso della fiamma.

Scheda II-1**Misure preventive e protettive in dotazione dell'opera ed ausiliarie**

Tipologia dei lavori	
Alimentazione impianti di climatizzazione - Tubazioni	
Tipo di intervento	Rischi individuati
sostituzione	

PUNTI CRITICI	MISURE PREVENTIVE E PROTETTIVE IN DOTAZIONE DELL'OPERA	MISURE PREVENTIVE E PROTETTIVE AUSILIARIE
Accessi ai luoghi di lavoro	Rimuovere temporaneamente il controsoffitto per garantirsi l'accesso alla zona di lavoro.	<p>Impiegare unicamente scale portatili semplici e/o doppie conformi alle caratteristiche indicate dalla norma vigente e solo nei casi previsti dalla stessa.</p> <p>Per garantirsi l'accesso alla zona di lavoro in elevato è obbligatorio adoperare idonea opera provvisoria (ponte a sbalzo, ponteggio, ecc...).</p> <p>Adottare misure di protezione individuale per lavori temporanei in quota, conformemente a quanto indicato dalla normativa vigente in materia e dando sempre priorità all'adozione di idonee misure di protezione collettiva.</p>
Approvvigionamento e movimentazione attrezzature	Utilizzare l'ascensore esistente nel rispetto e nei limiti delle norme specifiche.	<p>Accertarsi che le caratteristiche delle attrezzature da lavoro impiegate rispondano ai requisiti previsti dalla normativa vigente.</p> <p>Accertarsi che l'uso delle attrezzature da lavoro risponda alle disposizioni dettate dalla normativa vigente.</p> <p>Consultare la scheda tecnica ed i manuali d'uso e manutenzione delle attrezzature utilizzate.</p> <p>Impedire la movimentazione dei ponti quando su di essi si trovano lavoratori o sovraccarichi.</p> <p>Impedire il deposito sopra le opere provvisorie, eccezion fatta per le attrezzature temporaneamente impiegate per lo svolgimento del lavoro.</p> <p>Adoperare le attrezzature di lavoro semoventi e/o mobili nel rispetto di quanto prescritto dalla norma di riferimento.</p>

PUNTI CRITICI	MISURE PREVENTIVE E PROTETTIVE IN DOTAZIONE DELL'OPERA	MISURE PREVENTIVE E PROTETTIVE AUSILIARIE
Approvvigionamento e movimentazione materiali	Utilizzare l'ascensore esistente nel rispetto e nei limiti delle norme specifiche.	<p>In base alla tipologia specifica del rifiuto conferire i materiali di risulta a discarica autorizzata.</p> <p>Nella movimentazione dei carichi a mano rispettare scrupolosamente le indicazioni previste dalla norma di riferimento. Consultare, una volta acquisita, la scheda tecnica dei prodotti utilizzati.</p> <p>Impedire il deposito sopra le opere provvisorie, eccezion fatta per il materiale temporaneamente impiegato per lo svolgimento del lavoro.</p> <p>Delimitare, una volta individuata, l'area di stoccaggio per i materiali di risulta.</p> <p>Depositare i materiali sulle strutture esistenti senza sovraccaricare.</p> <p>Trasportare a terra i materiali di risulta per mezzo di convogliatori a norma.</p> <p>Movimentare i materiali utilizzando le apposite attrezzature in modo conforme.</p> <p>Utilizzare attrezzature per movimentazione carichi con caratteristiche conformi alla norma vigente in materia.</p>
DPI	Non sono previste misure preventive e/o protettive.	<p>Impiegare guanti protettivi.</p> <p>Utilizzare i DPI conformemente a quanto disposto dalla normativa vigente.</p>
Igiene sul lavoro	Illuminare e ventilare adeguatamente l'ambiente di lavoro secondo le direttive impartite dalla normativa vigente.	<p>Riferirsi scrupolosamente alle misure di sicurezza riportate nelle schede tecniche dei prodotti impiegati.</p> <p>Ove possibile areare ed illuminare adeguatamente il luogo di lavoro impiegando sistemi portatili idonei e sicuri.</p> <p>Proteggere i lavoratori dalla presenza di agenti nocivi.</p> <p>Rimuovere immediatamente dalla zona di lavoro materiale sporco o imbevuto di sostanze infiammabili quali vernici e solventi.</p> <p>Rimuovere costantemente i materiali di risulta dal pavimento per evitare la creazione di ostacoli e camminamenti instabili per i lavoratori.</p>
Impianti di alimentazione e di scarico	Per le lavorazioni di breve durata è consentito allacciarsi	Utilizzare prolunghe con grado di protezione IP 67.

PUNTI CRITICI	MISURE PREVENTIVE E PROTETTIVE IN DOTAZIONE DELL'OPERA	MISURE PREVENTIVE E PROTETTIVE AUSILIARIE
	all'impianto elettrico domestico esistente.	E' possibile utilizzare le prese CEE, ovvero le prese domestiche, presenti all'interno del luogo di lavoro, solo per lavori di breve entità. Adoperare macchinari ed apparecchiature elettriche conformi ai requisiti stabiliti dalla normativa vigente in materia. Accertarsi del corretto svuotamento dell'impianto idrico di alimentazione.
Interferenze e protezioni terzi	Vietare accessi esistenti alla zona interessata dai lavori.	Delimitare e segnalare con idonea cartellonistica l'area di intervento. Nei lavori in quota, impedire la caduta accidentale di utensili assicurandoli all'operatore e/o custodendoli all'interno di apposite guaine. Predisporre adeguate schermature dell'area di lavoro atte a proteggere terzi dalla eventuale proiezione di schizzi e/o materiali. Vietare l'accesso all'area sottostante i lavori ovvero predisporre sistema di protezione contro la caduta di materiali dall'alto. L'area sottostante il tiro dei materiali dev'essere delimitata.
Sicurezza dei luoghi di lavoro	Accertare la presenza ed il corretto funzionamento di dispositivo "salvavita" posto a difesa degli operatori da eventuali contatti accidentali con parti in tensione.	Per garantirsi l'accesso alla zona di lavoro in elevato è obbligatorio adoperare idonea opera provvisoria (ponte a sbalzo, ponteggio, ecc...). Accertarsi che i ponti siano correttamente allestiti ed utilizzati; in presenza di dislivelli superiori ai 2 metri, per l'esistenza di aperture, procedere all'applicazione di parapetti regolamentari. Le scale doppie non devono superare i 5 metri di altezza; verificare preventivamente l'efficienza del dispositivo che contiene l'apertura della scala. Controllare la planarità dello strumento di lavoro impiegato e la consistenza del terreno su cui è poggiato per evitare possibili ribaltamenti. Allontanare i materiali infiammabili durante l'uso della fiamma.

Scheda II-1**Misure preventive e protettive in dotazione dell'opera ed ausiliarie**

Tipologia dei lavori	
Apparecchi igienico sanitari - Sanitari	
Tipo di intervento	Rischi individuati
riparazione	Punture, tagli, abrasioni. Lesioni dorso lombari.

PUNTI CRITICI	MISURE PREVENTIVE E PROTETTIVE IN DOTAZIONE DELL'OPERA	MISURE PREVENTIVE E PROTETTIVE AUSILIARIE
Accessi ai luoghi di lavoro	Non sono previste misure preventive e/o protettive.	Impiegare unicamente scale portatili semplici e/o doppie conformi alle caratteristiche indicate dalla norma vigente e solo nei casi previsti dalla stessa.
Approvvigionamento e movimentazione attrezzature	Utilizzare l'ascensore esistente nel rispetto e nei limiti delle norme specifiche.	Accertarsi che le caratteristiche delle attrezzature da lavoro impiegate rispondano ai requisiti previsti dalla normativa vigente. Accertarsi che l'uso delle attrezzature da lavoro risponda alle disposizioni dettate dalla normativa vigente. Consultare la scheda tecnica ed i manuali d'uso e manutenzione delle attrezzature utilizzate.
Approvvigionamento e movimentazione materiali	Utilizzare l'ascensore esistente nel rispetto e nei limiti delle norme specifiche.	In base alla tipologia specifica del rifiuto conferire i materiali di risulta a discarica autorizzata. Nella movimentazione dei carichi a mano rispettare scrupolosamente le indicazioni previste dalla norma di riferimento. Consultare la scheda tecnica dei prodotti utilizzati. Delimitare, una volta individuata, l'area di stoccaggio per i materiali di risulta. Movimentare i materiali utilizzando le apposite attrezzature in modo conforme. Utilizzare attrezzature per movimentazione carichi con caratteristiche conformi alla norma vigente in materia.
DPI	Non sono previste misure preventive e/o protettive.	Impiegare guanti protettivi.

PUNTI CRITICI	MISURE PREVENTIVE E PROTETTIVE IN DOTAZIONE DELL'OPERA	MISURE PREVENTIVE E PROTETTIVE AUSILIARIE
		Utilizzare i DPI conformemente a quanto disposto dalla normativa vigente.
Igiene sul lavoro	Illuminare e ventilare adeguatamente l'ambiente di lavoro secondo le direttive impartite dalla normativa vigente.	Riferirsi scrupolosamente alle misure di sicurezza riportate nelle schede tecniche dei prodotti impiegati. Ove possibile areare ed illuminare adeguatamente il luogo di lavoro impiegando sistemi portatili idonei e sicuri. Proteggere i lavoratori dalla presenza di agenti nocivi.
Impianti di alimentazione e di scarico	Per le lavorazioni di breve durata è consentito allacciarsi all'impianto elettrico domestico esistente.	Utilizzare prolunghe con grado di protezione IP 67. E' possibile utilizzare le prese CEE, ovvero le prese domestiche, presenti all'interno del luogo di lavoro, solo per lavori di breve entità. Adoperare macchinari ed apparecchiature elettriche conformi ai requisiti stabiliti dalla normativa vigente in materia. Accertarsi del corretto svuotamento dell'impianto idrico di alimentazione.
Interferenze e protezioni terzi	Vietare accessi esistenti alla zona interessata dai lavori.	Delimitare e segnalare con idonea cartellonistica l'area di intervento. Nei lavori in quota, impedire la caduta accidentale di utensili assicurandoli all'operatore e/o custodendoli all'interno di apposite guaine. Predisporre adeguate schermature dell'area di lavoro atte a proteggere terzi dalla eventuale proiezione di schizzi e/o materiali. Vietare l'accesso all'area sottostante i lavori ovvero predisporre sistema di protezione contro la caduta di materiali dall'alto.
Sicurezza dei luoghi di lavoro	Non sono previste misure preventive e/o protettive.	Allontanare i materiali infiammabili durante l'uso della fiamma. Le scale doppie non devono superare i 5 metri di altezza; verificare l'efficienza del sistema che contiene l'apertura della scala. Rispettare i vincoli, le indicazioni e le prescrizioni dettate dalla norma di riferimento.

Scheda II-1**Misure preventive e protettive in dotazione dell'opera ed ausiliarie**

Tipologia dei lavori	
Apparecchi igienico sanitari - Sanitari	
Tipo di intervento	Rischi individuati
sostituzione	Punture, tagli, abrasioni.

PUNTI CRITICI	MISURE PREVENTIVE E PROTETTIVE IN DOTAZIONE DELL'OPERA	MISURE PREVENTIVE E PROTETTIVE AUSILIARIE
Accessi ai luoghi di lavoro	Non sono previste misure preventive e/o protettive.	Impiegare unicamente scale portatili semplici e/o doppie conformi alle caratteristiche indicate dalla norma vigente e solo nei casi previsti dalla stessa.
Approvvigionamento e movimentazione attrezzature	Utilizzare l'ascensore esistente nel rispetto e nei limiti delle norme specifiche.	Accertarsi che le caratteristiche delle attrezzature da lavoro impiegate rispondano ai requisiti previsti dalla normativa vigente. Accertarsi che l'uso delle attrezzature da lavoro risponda alle disposizioni dettate dalla normativa vigente. Consultare la scheda tecnica ed i manuali d'uso e manutenzione delle attrezzature utilizzate.
Approvvigionamento e movimentazione materiali	Utilizzare l'ascensore esistente nel rispetto e nei limiti delle norme specifiche.	In base alla tipologia specifica del rifiuto conferire i materiali di risulta a discarica autorizzata. Nella movimentazione dei carichi a mano rispettare scrupolosamente le indicazioni previste dalla norma di riferimento. Consultare la scheda tecnica dei prodotti utilizzati. Delimitare, una volta individuata, l'area di stoccaggio per i materiali di risulta. Movimentare i materiali utilizzando le apposite attrezzature in modo conforme. Utilizzare attrezzature per movimentazione carichi con caratteristiche conformi alla norma vigente in materia.
DPI	Non sono previste misure preventive e/o protettive.	Impiegare guanti protettivi. Utilizzare i DPI conformemente a quanto disposto dalla normativa

PUNTI CRITICI	MISURE PREVENTIVE E PROTETTIVE IN DOTAZIONE DELL'OPERA	MISURE PREVENTIVE E PROTETTIVE AUSILIARIE
		vigente.
Igiene sul lavoro	Illuminare e ventilare adeguatamente l'ambiente di lavoro secondo le direttive impartite dalla normativa vigente.	Riferirsi scrupolosamente alle misure di sicurezza riportate nelle schede tecniche dei prodotti impiegati. Ove possibile areare ed illuminare adeguatamente il luogo di lavoro impiegando sistemi portatili idonei e sicuri. Proteggere i lavoratori dalla presenza di agenti nocivi.
Impianti di alimentazione e di scarico	Per le lavorazioni di breve durata è consentito allacciarsi all'impianto elettrico domestico esistente.	Utilizzare prolunghe con grado di protezione IP 67. E' possibile utilizzare le prese CEE, ovvero le prese domestiche, presenti all'interno del luogo di lavoro, solo per lavori di breve entità. Adoperare macchinari ed apparecchiature elettriche conformi ai requisiti stabiliti dalla normativa vigente in materia. Accertarsi del corretto svuotamento dell'impianto idrico di alimentazione.
Interferenze e protezioni terzi	Vietare accessi esistenti alla zona interessata dai lavori.	Delimitare e segnalare con idonea cartellonistica l'area di intervento. Nei lavori in quota, impedire la caduta accidentale di utensili assicurandoli all'operatore e/o custodendoli all'interno di apposite guaine. Predisporre adeguate schermature dell'area di lavoro atte a proteggere terzi dalla eventuale proiezione di schizzi e/o materiali. Vietare l'accesso all'area sottostante i lavori ovvero predisporre sistema di protezione contro la caduta di materiali dall'alto.
Sicurezza dei luoghi di lavoro	Non sono previste misure preventive e/o protettive.	Allontanare i materiali infiammabili durante l'uso della fiamma. Le scale doppie non devono superare i 5 metri di altezza; verificare l'efficienza del sistema che contiene l'apertura della scala. Rispettare i vincoli, le indicazioni e le prescrizioni dettate dalla norma di riferimento.

Scheda II-1
Misure preventive e protettive in dotazione dell'opera ed ausiliarie

Tipologia dei lavori	
Area esterna - Pavimentazioni	
Tipo di intervento	Rischi individuati
riparazione superfici stradali	Tagli, abrasioni, punture (contatti con attrezzature e materiali). Urti, colpi, impatti, compressioni (contatti con materiali). Investimenti. Lesioni dorso lombari (sollevamento manuale dei carichi).

PUNTI CRITICI	MISURE PREVENTIVE E PROTETTIVE IN DOTAZIONE DELL'OPERA	MISURE PREVENTIVE E PROTETTIVE AUSILIARIE
Accessi ai luoghi di lavoro	Non sono previste misure preventive e/o protettive.	Non sono previste misure preventive e/o protettive.
Approvvigionamento e movimentazione attrezzature	Non sono previste misure preventive e/o protettive.	Accertarsi che le caratteristiche delle attrezzature da lavoro impiegate rispondano ai requisiti previsti dalla normativa vigente. Accertarsi che l'uso delle attrezzature da lavoro risponda alle disposizioni dettate dalla normativa vigente. Consultare la scheda tecnica ed i manuali d'uso e manutenzione delle attrezzature utilizzate.
Approvvigionamento e movimentazione materiali	Non sono previste misure preventive e/o protettive.	In base alla tipologia specifica del rifiuto conferire i materiali di risulta a discarica autorizzata. Nella movimentazione dei carichi a mano rispettare scrupolosamente le indicazioni previste dalla norma di riferimento. Consultare la scheda tecnica dei prodotti utilizzati. Delimitare, una volta individuata, l'area di stoccaggio per i materiali di risulta. Movimentare i materiali utilizzando le apposite attrezzature in modo conforme. Utilizzare attrezzature per movimentazione carichi con caratteristiche conformi alla norma vigente in materia.
DPI	Non sono previste misure preventive e/o protettive.	Utilizzare scarpe di sicurezza e guanti.

PUNTI CRITICI	MISURE PREVENTIVE E PROTETTIVE IN DOTAZIONE DELL'OPERA	MISURE PREVENTIVE E PROTETTIVE AUSILIARIE
		<p>In condizioni di bassa visibilità, gli operatori che agiscono in area transitata, devono indossare un capo ad alta visibilità di colore giallo o arancione o con applicazione di strisce rifrangenti di colore grigio/argento come previsto dalla norma di riferimento.</p> <p>Utilizzare scarpe di sicurezza, sistema anticaduta e guanti protettivi.</p> <p>Utilizzare i DPI conformemente a quanto disposto dalla normativa vigente.</p>
Igiene sul lavoro	Non sono previste misure preventive e/o protettive.	<p>Riferirsi scrupolosamente alle misure di sicurezza riportate nelle schede tecniche dei prodotti impiegati.</p> <p>Ove possibile areare ed illuminare adeguatamente il luogo di lavoro impiegando sistemi portatili idonei e sicuri.</p> <p>Proteggere i lavoratori dalla presenza di agenti nocivi.</p> <p>Nei luoghi di lavoro all'aperto osservare scrupolosamente le prescrizioni imposte dalla normativa vigente ed indispensabili al mantenimento delle idonee condizioni lavorative, anche dal punto di vista igienico-sanitario.</p> <p>Rimuovere costantemente i materiali di risulta dal pavimento per evitare la creazione di ostacoli e camminamenti instabili per i lavoratori.</p> <p>Rimuovere dalla zona di lavoro materiale sporco o imbevuto di sostanze infiammabili quali vernici e solventi.</p>
Impianti di alimentazione e di scarico	Per le lavorazioni di breve durata è consentito allacciarsi all'impianto elettrico domestico esistente.	<p>Utilizzare prolunghe con grado di protezione IP 67.</p> <p>E' possibile utilizzare le prese CEE, ovvero le prese domestiche, presenti all'interno del luogo di lavoro, solo per lavori di breve entità.</p> <p>Adoperare macchinari ed apparecchiature elettriche conformi ai requisiti stabiliti dalla normativa vigente in materia.</p> <p>E' vietato, nei lavori all'aperto, l'uso di utensili elettrici portatili a tensione superiore a 220V verso terra.</p>
Interferenze e protezioni terzi	Vietare accessi esistenti alla zona interessata dai lavori.	<p>Delimitare e segnalare con idonea cartellonistica l'area di intervento .</p> <p>Proteggere con idonee barriere anti-caduta qualsiasi tipo di</p>

PUNTI CRITICI	MISURE PREVENTIVE E PROTETTIVE IN DOTAZIONE DELL'OPERA	MISURE PREVENTIVE E PROTETTIVE AUSILIARIE
		apertura sul piano di calpestio. Segnalare e delimitare la zona di lavoro all'interno di area aperta al transito nelle modalità previste dal Codice della Strada (transenne, direzione obbligatoria e coni segnaletici). Predisporre adeguate schermature dell'area di lavoro atte a proteggere terzi dalla eventuale proiezione di materiali e/o schizzi.
Sicurezza dei luoghi di lavoro	Non sono previste misure preventive e/o protettive.	Prima dell'utilizzo della taglierina elettrica nel taglio delle piastrelle, verificare il corretto funzionamento dell'apparecchio (ovvero procedere ad accensione e arresto), l'integrità dei cavi elettrici, la presenza delle protezioni meccaniche ed elettriche.

Scheda II-1**Misure preventive e protettive in dotazione dell'opera ed ausiliarie**

Tipologia dei lavori	
Aree carrabili - Manto di asfalto o di calcestruzzo	
Tipo di intervento	Rischi individuati
controllo dello stato	
Informazioni per imprese esecutrici e lavoratori autonomi sulle caratteristiche tecniche dell'opera progettata e del luogo di lavoro	
Controllo al fine di individuare eventuali anomalie della pavimentazione, con particolare attenzione ai casi in cui rappresentino pericolo per la sicurezza ed incolumità dei mezzi e delle persone. Controllo dello stato di conservazione (fessurazioni, rotture, sollevamenti, ecc.).	

PUNTI CRITICI	MISURE PREVENTIVE E PROTETTIVE IN DOTAZIONE DELL'OPERA	MISURE PREVENTIVE E PROTETTIVE AUSILIARIE
Accessi ai luoghi di lavoro	Segnalare sui cartelloni elettronici che precedono il luogo di intervento su strada, la presenza di operai al lavoro.	Prima dell'accesso nell'area di lavoro posta sulla strada, i lavoratori devono delimitare e segnalare la zona interessata come previsto dal Codice della Strada (coni segnaletici, direzione obbligatoria, segnalazione lavori in corso, ecc...)
Approvvigionamento e movimentazione attrezzature	Non sono previste misure preventive e/o protettive.	Accertarsi che le caratteristiche delle attrezzature da lavoro impiegate rispondano ai requisiti previsti dalla normativa vigente. Accertarsi che l'uso delle attrezzature da lavoro risponda alle disposizioni dettate dalla normativa vigente. Consultare la scheda tecnica ed i manuali d'uso e manutenzione delle attrezzature utilizzate.
Approvvigionamento e movimentazione materiali	Non sono previste misure preventive e/o protettive.	Nella movimentazione dei carichi a mano rispettare scrupolosamente le indicazioni previste dalla norma di riferimento. Consultare, una volta acquisita, la scheda tecnica dei prodotti utilizzati. Delimitare, una volta individuata, l'area di stoccaggio per i materiali di risulta. Depositare i materiali sulle strutture esistenti senza

PUNTI CRITICI	MISURE PREVENTIVE E PROTETTIVE IN DOTAZIONE DELL'OPERA	MISURE PREVENTIVE E PROTETTIVE AUSILIARIE
		sovraccaricare.
DPI	Non sono previste misure preventive e/o protettive.	Utilizzare gilet rifrangenti. Utilizzare i DPI conformemente a quanto disposto dalla normativa vigente.
Igiene sul lavoro	Illuminare e ventilare adeguatamente l'ambiente di lavoro secondo le direttive impartite dalla normativa vigente.	Laddove possibile illuminare e ventilare adeguatamente l'ambiente di lavoro impiegando sistemi portatili e sicuri. Proteggere i lavoratori dalla presenza di agenti nocivi.
Impianti di alimentazione e di scarico	Non sono previste misure preventive e/o protettive.	E' vietato, nei lavori all'aperto, l'uso di utensili elettrici portatili a tensione superiore a 220V verso terra.
Interferenze e protezioni terzi	Ove possibile, impiegare cartelloni elettronici per avvertire i terzi della presenza dei lavori in corso nel tratto di strada successivo. Il traffico veicolare dovrà essere regolato in modo idoneo prendendo in considerazione appositi accorgimenti (corsie a senso alternato, blocco temporaneo del transito, deviazioni su altri percorsi, ecc...).	Segnalare e delimitare la zona di lavoro come previsto dal Codice della Strada (direzione obbligatoria e coni segnaletici, transenne, segnalazione di lavori in corso, ecc...).
Sicurezza dei luoghi di lavoro	I controlli delle barriere devono essere effettuati da posizione sicura e protetta in modo da non creare situazione di pericolo per gli stessi operatori e per gli altri.	Per ciascuna lavorazione, rispettare vincoli, indicazioni e prescrizioni dettate dalla norma di riferimento. In merito alla costituzione in sicurezza dei cantieri stradali, rispettare tutte le prescrizioni dettate dal Codice della Strada.

Scheda II-1
Misure preventive e protettive in dotazione dell'opera ed ausiliarie

Tipologia dei lavori	
Aree carrabili - Manto di asfalto o di calcestruzzo	
Tipo di intervento	Rischi individuati
ripresa del manto	Contatto con sostanze tossiche. Contatto con macchine operatrici. Investimento. Inalazione di gas. Abrasione, punture, tagli.
Informazioni per imprese esecutrici e lavoratori autonomi sulle caratteristiche tecniche dell'opera progettata e del luogo di lavoro	
Ripresa del manto.	

PUNTI CRITICI	MISURE PREVENTIVE E PROTETTIVE IN DOTAZIONE DELL'OPERA	MISURE PREVENTIVE E PROTETTIVE AUSILIARIE
Accessi ai luoghi di lavoro	Segnalare sui cartelloni elettronici che precedono il luogo di intervento su strada, la presenza di operai al lavoro.	Prima dell'accesso nell'area di lavoro posta sulla strada, i lavoratori devono delimitare e segnalare la zona interessata come previsto dal Codice della Strada (coni segnaletici, direzione obbligatoria, segnalazione lavori in corso, ecc...)
Approvvigionamento e movimentazione attrezzature	Non sono previste misure preventive e/o protettive.	Accertarsi che le caratteristiche delle attrezzature da lavoro impiegate rispondano ai requisiti previsti dalla normativa vigente. Accertarsi che l'uso delle attrezzature da lavoro risponda alle disposizioni dettate dalla normativa vigente. Adoperare le attrezzature di lavoro semoventi e/o mobili nel rispetto di quanto prescritto dalla norma di riferimento. Consultare la scheda tecnica ed i manuali d'uso e manutenzione delle attrezzature utilizzate.
Approvvigionamento e movimentazione materiali	Non sono previste misure preventive e/o protettive.	In base alla tipologia specifica del rifiuto conferire i materiali di risulta a discarica autorizzata. Nella movimentazione dei carichi a mano rispettare

PUNTI CRITICI	MISURE PREVENTIVE E PROTETTIVE IN DOTAZIONE DELL'OPERA	MISURE PREVENTIVE E PROTETTIVE AUSILIARIE
		<p>scrupolosamente le indicazioni previste dalla norma di riferimento. Consultare, una volta acquisita, la scheda tecnica dei prodotti utilizzati.</p> <p>Movimentare i materiali utilizzando le apposite attrezzature in modo conforme.</p> <p>Utilizzare attrezzature per movimentazione carichi con caratteristiche conformi alla norma vigente in materia.</p>
DPI	Non sono previste misure preventive e/o protettive.	<p>Utilizzare guanti, facciali filtranti, scarpe antinfortunistiche, indumenti protettivi e gilet rifrangenti.</p> <p>Utilizzare i DPI conformemente a quanto disposto dalla normativa vigente.</p>
Igiene sul lavoro	Illuminare e ventilare adeguatamente l'ambiente di lavoro secondo le direttive impartite dalla normativa vigente.	<p>Riferirsi scrupolosamente alle misure di sicurezza riportate nelle schede tecniche dei prodotti impiegati.</p> <p>Ove possibile areare ed illuminare adeguatamente il luogo di lavoro impiegando sistemi portatili idonei e sicuri.</p> <p>Proteggere i lavoratori dalla presenza di agenti nocivi.</p> <p>Nei luoghi di lavoro all'aperto osservare scrupolosamente le prescrizioni imposte dalla normativa vigente ed indispensabili al mantenimento delle idonee condizioni lavorative, anche dal punto di vista igienico-sanitario.</p>
Impianti di alimentazione e di scarico	Non sono previste misure preventive e/o protettive.	Durante il rifornimento dei macchinari utilizzati per il lavoro vietare il fumo.
Interferenze e protezioni terzi	Ove possibile, impiegare cartelloni elettronici per avvertire i terzi della presenza dei lavori in corso nel tratto di strada successivo. Il traffico veicolare dovrà essere regolato in modo idoneo prendendo in considerazione appositi accorgimenti (corsie a senso alternato, blocco temporaneo del transito, deviazioni su altri percorsi, ecc...).	<p>Segnalare e delimitare la zona di lavoro come previsto dal Codice della Strada (direzione obbligatoria e con segnaletici, transenne, segnalazione di lavori in corso, ecc...).</p> <p>Predisporre adeguate schermature dell'area di lavoro atte a proteggere terzi dalla eventuale proiezione di materiali e/o schizzi.</p>
Sicurezza dei luoghi di lavoro	I controlli delle barriere devono essere effettuati da posizione sicura e protetta in modo da non creare situazione di pericolo per gli stessi operatori e per gli altri.	Segnalare e delimitare la zona di lavoro come previsto dal Codice della Strada (direzione obbligatoria e con segnaletici, transenne, segnalazione di lavori in corso, ecc...).

PUNTI CRITICI	MISURE PREVENTIVE E PROTETTIVE IN DOTAZIONE DELL'OPERA	MISURE PREVENTIVE E PROTETTIVE AUSILIARIE
		Le sostanze infiammabili devono essere tenute lontane dalle fonti di calore. Quando si procede alla colata di materiale incandescente mettere in opera le misure idonee e preventive nei confronti dei lavoratori che coordinano le operazioni da terra.

Scheda II-1
Misure preventive e protettive in dotazione dell'opera ed ausiliarie

Tipologia dei lavori	
Aree carrabili - Manto di asfalto o di calcestruzzo	
Tipo di intervento	Rischi individuati
sostituzione	Contatto con sostanze tossiche. Contatto con macchine operatrici. Investimento. Inalazione di gas. Abrasioni, punture, tagli.
Informazioni per imprese esecutrici e lavoratori autonomi sulle caratteristiche tecniche dell'opera progettata e del luogo di lavoro	
Localizzazione e valutazione dell'entità del difetto e rifacimento parziale (superiore a mq 2,00) o totale eseguito tramite la demolizione del vecchio manto, pulitura del sottofondo e la posa di nuovo manto.	

PUNTI CRITICI	MISURE PREVENTIVE E PROTETTIVE IN DOTAZIONE DELL'OPERA	MISURE PREVENTIVE E PROTETTIVE AUSILIARIE
Accessi ai luoghi di lavoro	Segnalare sui cartelloni elettronici che precedono il luogo di intervento su strada, la presenza di operai al lavoro.	Prima dell'accesso nell'area di lavoro posta sulla strada, i lavoratori devono delimitare e segnalare la zona interessata come previsto dal Codice della Strada (coni segnaletici, direzione obbligatoria, segnalazione lavori in corso, ecc...)
Approvvigionamento e movimentazione attrezzature	Non sono previste misure preventive e/o protettive.	Accertarsi che le caratteristiche delle attrezzature da lavoro impiegate rispondano ai requisiti previsti dalla normativa vigente. Accertarsi che l'uso delle attrezzature da lavoro risponda alle disposizioni dettate dalla normativa vigente. Adoperare le attrezzature di lavoro semoventi e/o mobili nel rispetto di quanto prescritto dalla norma di riferimento. Consultare la scheda tecnica ed i manuali d'uso e manutenzione delle attrezzature utilizzate.
Approvvigionamento e movimentazione materiali	Non sono previste misure preventive e/o protettive.	In base alla tipologia specifica del rifiuto conferire i materiali di risulta a discarica autorizzata.

PUNTI CRITICI	MISURE PREVENTIVE E PROTETTIVE IN DOTAZIONE DELL'OPERA	MISURE PREVENTIVE E PROTETTIVE AUSILIARIE
		<p>Nella movimentazione dei carichi a mano rispettare scrupolosamente le indicazioni previste dalla norma di riferimento. Consultare, una volta acquisita, la scheda tecnica dei prodotti utilizzati.</p> <p>Movimentare i materiali utilizzando le apposite attrezzature in modo conforme.</p> <p>Utilizzare attrezzature per movimentazione carichi con caratteristiche conformi alla norma vigente in materia.</p>
DPI	Non sono previste misure preventive e/o protettive.	<p>Utilizzare guanti, facciali filtranti, scarpe antinfortunistiche, indumenti protettivi e gilet rifrangenti.</p> <p>Utilizzare i DPI conformemente a quanto disposto dalla normativa vigente.</p>
Igiene sul lavoro	Illuminare e ventilare adeguatamente l'ambiente di lavoro secondo le direttive impartite dalla normativa vigente.	<p>Riferirsi scrupolosamente alle misure di sicurezza riportate nelle schede tecniche dei prodotti impiegati.</p> <p>Ove possibile areare ed illuminare adeguatamente il luogo di lavoro impiegando sistemi portatili idonei e sicuri.</p> <p>Proteggere i lavoratori dalla presenza di agenti nocivi.</p> <p>Nei luoghi di lavoro all'aperto osservare scrupolosamente le prescrizioni imposte dalla normativa vigente ed indispensabili al mantenimento delle idonee condizioni lavorative, anche dal punto di vista igienico-sanitario.</p>
Impianti di alimentazione e di scarico	Non sono previste misure preventive e/o protettive.	Durante il rifornimento dei macchinari utilizzati per il lavoro vietare il fumo.
Interferenze e protezioni terzi	Ove possibile, impiegare cartelloni elettronici per avvertire i terzi della presenza dei lavori in corso nel tratto di strada successivo. Il traffico veicolare dovrà essere regolato in modo idoneo prendendo in considerazione appositi accorgimenti (corsie a senso alternato, blocco temporaneo del transito, deviazioni su altri percorsi, ecc...).	<p>Segnalare e delimitare la zona di lavoro come previsto dal Codice della Strada (direzione obbligatoria e coni segnaletici, transenne, segnalazione di lavori in corso, ecc...).</p> <p>Predisporre adeguate schermature dell'area di lavoro atte a proteggere terzi dalla eventuale proiezione di materiali e/o schizzi.</p>
Sicurezza dei luoghi di lavoro	I controlli delle barriere devono essere effettuati da posizione sicura e protetta in modo da non creare situazione di pericolo per	Segnalare e delimitare la zona di lavoro come previsto dal Codice della Strada (direzione obbligatoria e coni segnaletici, transenne,

PUNTI CRITICI	MISURE PREVENTIVE E PROTETTIVE IN DOTAZIONE DELL'OPERA	MISURE PREVENTIVE E PROTETTIVE AUSILIARIE
	gli stessi operatori e per gli altri.	segnalazione di lavori in corso, ecc...). Le sostanze infiammabili devono essere tenute lontane dalle fonti di calore. Quando si procede alla colata di materiale incandescente mettere in opera le misure idonee e preventive nei confronti dei lavoratori che coordinano le operazioni da terra.

Scheda II-1**Misure preventive e protettive in dotazione dell'opera ed ausiliarie**

Tipologia dei lavori	
Copertura a tetto - Pulizia tetto e canali	
Tipo di intervento	Rischi individuati
pulizia	Caduta dall'alto.

PUNTI CRITICI	MISURE PREVENTIVE E PROTETTIVE IN DOTAZIONE DELL'OPERA	MISURE PREVENTIVE E PROTETTIVE AUSILIARIE
Accessi ai luoghi di lavoro	Per mezzo di scala fissa a pioli (a norma) ed attraverso lucernario o altra apertura predisposta, portarsi sulla copertura a tetto.	<p>Prestare massima attenzione ai lucernari di copertura ed alle vetrate.</p> <p>Disporre tavolati di ripartizione dei carichi per il camminamento lungo il manto di copertura.</p> <p>Impiegare scale portatili semplici o doppie conformi alle caratteristiche indicate dalla norma di riferimento.</p> <p>Per garantirsi l'accesso alla zona di lavoro in elevato è obbligatorio adoperare idonea opera provvisoria (ponte a sbalzo, ponteggio, ecc...).</p> <p>Porre in essere le misure di protezione individuale per lavori temporanei in quota, conformemente a quanto indicato dalla normativa vigente in materia e dando sempre priorità all'adozione di idonee misure di protezione collettiva.</p> <p>Per l'accesso al luogo di lavoro in elevato utilizzare le funi verificandone le caratteristiche ed utilizzandole nel rispetto di quanto previsto dalla norma di riferimento.</p> <p>L'accesso al luogo di lavoro temporaneo in quota avviene comunque tramite sistema di sollevamento adeguato e conforme alle prescrizioni dettate dalla norma vigente.</p>
Approvvigionamento e movimentazione attrezzature	Utilizzare l'ascensore esistente nel rispetto e nei limiti delle norme specifiche.	<p>Accertarsi che le caratteristiche delle attrezzature da lavoro impiegate rispondano ai requisiti previsti dalla normativa vigente.</p> <p>Accertarsi che l'uso delle attrezzature da lavoro risponda alle</p>

PUNTI CRITICI	MISURE PREVENTIVE E PROTETTIVE IN DOTAZIONE DELL'OPERA	MISURE PREVENTIVE E PROTETTIVE AUSILIARIE
		<p>disposizioni dettate dalla normativa vigente.</p> <p>Consultare la scheda tecnica ed i manuali d'uso e manutenzione delle attrezzature utilizzate.</p> <p>Impedire la movimentazione dei ponti quando su di essi si trovano lavoratori o sovraccarichi.</p> <p>Impedire il deposito sopra le opere provvisoriale, eccezion fatta per le attrezzature temporaneamente impiegate per lo svolgimento del lavoro.</p> <p>Adoperare le attrezzature di lavoro semoventi e/o mobili nel rispetto di quanto prescritto dalla norma di riferimento.</p>
Approvvigionamento e movimentazione materiali	Utilizzare l'ascensore esistente nel rispetto e nei limiti delle norme specifiche.	<p>Nella movimentazione dei carichi a mano rispettare scrupolosamente le indicazioni previste dalla norma di riferimento.</p> <p>Consultare, una volta acquisita, la scheda tecnica dei prodotti utilizzati.</p> <p>Impedire il deposito sopra le opere provvisoriale, eccezion fatta per il materiale temporaneamente impiegato per lo svolgimento del lavoro.</p>
DPI	Non sono previste misure preventive e/o protettive.	<p>Adoperare sistema anticaduta e scarpe con suola antidrucciolevole.</p> <p>Utilizzare i DPI conformemente a quanto disposto dalla normativa vigente.</p>
Igiene sul lavoro	Illuminare e ventilare adeguatamente l'ambiente di lavoro secondo le direttive impartite dalla normativa vigente.	<p>Riferirsi scrupolosamente alle misure di sicurezza riportate nelle schede tecniche dei prodotti impiegati.</p> <p>Ove possibile areare ed illuminare adeguatamente il luogo di lavoro impiegando sistemi portatili idonei e sicuri.</p> <p>Proteggere i lavoratori dalla presenza di agenti nocivi.</p> <p>Nei luoghi di lavoro all'aperto osservare scrupolosamente le prescrizioni imposte dalla normativa vigente ed indispensabili al mantenimento delle idonee condizioni lavorative, anche dal punto di vista igienico-sanitario.</p>
Impianti di alimentazione e di scarico	Per le lavorazioni di breve durata è consentito allacciarsi all'impianto elettrico domestico esistente.	<p>Utilizzare prolunghe con grado di protezione IP 67.</p> <p>E' possibile utilizzare le prese CEE, ovvero le prese domestiche,</p>

PUNTI CRITICI	MISURE PREVENTIVE E PROTETTIVE IN DOTAZIONE DELL'OPERA	MISURE PREVENTIVE E PROTETTIVE AUSILIARIE
		<p>presenti all'interno del luogo di lavoro, solo per lavori di breve entità.</p> <p>Adoperare macchinari ed apparecchiature elettriche conformi ai requisiti stabiliti dalla normativa vigente in materia.</p> <p>E' vietato, nei lavori all'aperto, l'uso di utensili elettrici portatili a tensione superiore a 220V verso terra.</p>
Interferenze e protezioni terzi	Vietare accessi esistenti alla zona interessata dai lavori.	<p>Proteggere, con idonee barriere anti-caduta, qualsiasi tipo di apertura sul vuoto.</p> <p>Disporre idonea segnaletica dopo aver delimitato la zona di intervento.</p> <p>Durante le lavorazioni in quota impedire la caduta di utensili dall'alto assicurandoli all'operatore e/o custodendoli all'interno di apposite guaine.</p> <p>Predisporre adeguate schermature dell'area di lavoro atte a proteggere terzi dalla eventuale proiezione di materiali e/o schizzi.</p> <p>L'area sottostante ai lavori dev'essere interdetta oppure realizzare idonea protezione contro la caduta di materiali dall'alto.</p>
Sicurezza dei luoghi di lavoro	Se l'altezza verticale è superiore ai 5 m, la scala a pioli fissa dev'essere protetta con griglia.	<p>Per garantirsi l'accesso alla zona di lavoro in elevato è obbligatorio adoperare idonea opera provvisoria (ponte a sbalzo, ponteggio, ecc...).</p> <p>Accertarsi che i ponti siano correttamente allestiti ed utilizzati; in presenza di dislivelli superiori ai 2 metri, per l'esistenza di aperture, procedere all'applicazione di parapetti regolamentari.</p> <p>Le scale doppie non devono superare i 5 metri di altezza; verificare preventivamente l'efficienza del dispositivo che contiene l'apertura della scala.</p> <p>Controllare la planarità dello strumento di lavoro impiegato e la consistenza del terreno su cui è poggiato per evitare possibili ribaltamenti.</p>

Scheda II-1**Misure preventive e protettive in dotazione dell'opera ed ausiliarie**

Tipologia dei lavori	
Copertura a tetto - Struttura	
Tipo di intervento	Rischi individuati
controllo a vista	

PUNTI CRITICI	MISURE PREVENTIVE E PROTETTIVE IN DOTAZIONE DELL'OPERA	MISURE PREVENTIVE E PROTETTIVE AUSILIARIE
Accessi ai luoghi di lavoro	Per mezzo di scala fissa a pioli (a norma) ed attraverso lucernario o altra apertura predisposta, portarsi sulla copertura a tetto.	<p>Prestare massima attenzione ai lucernari di copertura ed alle vetrate.</p> <p>Disporre tavolati di ripartizione dei carichi per il camminamento lungo il manto di copertura.</p> <p>Impiegare scale portatili semplici o doppie conformi alle caratteristiche indicate dalla norma di riferimento.</p> <p>Per garantirsi l'accesso alla zona di lavoro in elevato è obbligatorio adoperare idonea opera provvisoria (ponte a sbalzo, ponteggio, ecc...).</p> <p>Porre in essere le misure di protezione individuale per lavori temporanei in quota, conformemente a quanto indicato dalla normativa vigente in materia e dando sempre priorità all'adozione di idonee misure di protezione collettiva.</p> <p>Per l'accesso al luogo di lavoro in elevato utilizzare le funi verificandone le caratteristiche ed utilizzandole nel rispetto di quanto previsto dalla norma di riferimento.</p> <p>L'accesso al luogo di lavoro temporaneo in quota avviene comunque tramite sistema di sollevamento adeguato e conforme alle prescrizioni dettate dalla norma vigente.</p>
Approvvigionamento e movimentazione attrezzature	Utilizzare l'ascensore esistente nel rispetto e nei limiti delle norme specifiche.	<p>Accertarsi che le caratteristiche delle attrezzature da lavoro impiegate rispondano ai requisiti previsti dalla normativa vigente.</p> <p>Accertarsi che l'uso delle attrezzature da lavoro risponda alle</p>

PUNTI CRITICI	MISURE PREVENTIVE E PROTETTIVE IN DOTAZIONE DELL'OPERA	MISURE PREVENTIVE E PROTETTIVE AUSILIARIE
		disposizioni dettate dalla normativa vigente. Consultare la scheda tecnica ed i manuali d'uso e manutenzione delle attrezzature utilizzate.
Approvvigionamento e movimentazione materiali	Utilizzare l'ascensore esistente nel rispetto e nei limiti delle norme specifiche.	Nella movimentazione dei carichi a mano rispettare scrupolosamente le indicazioni previste dalla norma di riferimento. Consultare, una volta acquisita, la scheda tecnica dei prodotti utilizzati. Impedire il deposito sopra le opere provvisorie, eccezion fatta per il materiale temporaneamente impiegato per lo svolgimento del lavoro.
DPI	Non sono previste misure preventive e/o protettive.	Adoperare sistema anticaduta e scarpe con suola antidrucciolevole. Utilizzare i DPI conformemente a quanto disposto dalla normativa vigente.
Igiene sul lavoro	Illuminare e ventilare adeguatamente l'ambiente di lavoro secondo le direttive impartite dalla normativa vigente.	Laddove possibile illuminare e ventilare adeguatamente l'ambiente di lavoro impiegando sistemi portatili e sicuri. Proteggere i lavoratori dalla presenza di agenti nocivi. Nei luoghi di lavoro all'aperto mantenere condizioni lavorative sicure anche dal punto di vista igienico-sanitario, osservando quanto previsto dalla normativa di riferimento.
Impianti di alimentazione e di scarico	Non sono previste misure preventive e/o protettive.	E' vietato, nei lavori all'aperto, l'uso di utensili elettrici portatili a tensione superiore a 220V verso terra.
Interferenze e protezioni terzi	Vietare accessi esistenti alla zona interessata dai lavori.	Proteggere, con idonee barriere anti-caduta, qualsiasi tipo di apertura sul vuoto. Disporre idonea segnaletica dopo aver delimitato la zona di intervento. Durante le lavorazioni in quota impedire la caduta di utensili dall'alto assicurandoli all'operatore e/o custodendoli all'interno di apposite guaine.
Sicurezza dei luoghi di lavoro	Se l'altezza verticale è superiore ai 5 m, la scala a pioli fissa dev'essere protetta con griglia.	Per garantirsi l'accesso alla zona di lavoro in elevato è obbligatorio adoperare idonea opera provvisoria (ponte a sbalzo, ponteggio,

PUNTI CRITICI	MISURE PREVENTIVE E PROTETTIVE IN DOTAZIONE DELL'OPERA	MISURE PREVENTIVE E PROTETTIVE AUSILIARIE
		<p>ecc...).</p> <p>Accertarsi che i ponti siano correttamente allestiti ed utilizzati; in presenza di dislivelli superiori ai 2 metri, per l'esistenza di aperture, procedere all'applicazione di parapetti regolamentari.</p> <p>Le scale doppie non devono superare i 5 metri di altezza; verificare preventivamente l'efficienza del dispositivo che contiene l'apertura della scala.</p> <p>Controllare la planarità dello strumento di lavoro impiegato e la consistenza del terreno su cui è poggiato per evitare possibili ribaltamenti.</p>

Scheda II-1**Misure preventive e protettive in dotazione dell'opera ed ausiliarie**

Tipologia dei lavori	
Illuminazione - Apparecchio illuminante	
Tipo di intervento	Rischi individuati
pulizia (in occasione della sostituzione del reattore o dello starter)	Elettrocuzione. Caduta dall'alto.

PUNTI CRITICI	MISURE PREVENTIVE E PROTETTIVE IN DOTAZIONE DELL'OPERA	MISURE PREVENTIVE E PROTETTIVE AUSILIARIE
Accessi ai luoghi di lavoro	Utilizzare scala fissa a pioli prevista dalla normativa vigente.	<p>Impiegare unicamente scale portatili semplici e/o doppie conformi alle caratteristiche indicate dalla norma vigente e solo nei casi previsti dalla stessa.</p> <p>Per garantirsi l'accesso alla zona di lavoro in elevato è obbligatorio adoperare idonea opera provvisoria (ponte a sbalzo, ponteggio, ecc...).</p> <p>Adottare misure di protezione individuale per lavori temporanei in quota, conformemente a quanto indicato dalla normativa vigente in materia e dando sempre priorità all'adozione di idonee misure di protezione collettiva.</p> <p>Per l'accesso al luogo di lavoro in elevato utilizzare le funi verificandone le caratteristiche ed utilizzandole nel rispetto di quanto previsto dalla norma di riferimento.</p> <p>L'accesso al luogo di lavoro temporaneo in quota avviene comunque tramite sistema di sollevamento adeguato conforme alle prescrizioni dettate dalla norma vigente.</p>
Approvvigionamento e movimentazione attrezzature	Non sono previste misure preventive e/o protettive.	<p>Accertarsi che le caratteristiche delle attrezzature da lavoro impiegate rispondano ai requisiti previsti dalla normativa vigente.</p> <p>Accertarsi che l'uso delle attrezzature da lavoro risponda alle disposizioni dettate dalla normativa vigente.</p> <p>Consultare la scheda tecnica ed i manuali d'uso e manutenzione delle attrezzature utilizzate.</p>

PUNTI CRITICI	MISURE PREVENTIVE E PROTETTIVE IN DOTAZIONE DELL'OPERA	MISURE PREVENTIVE E PROTETTIVE AUSILIARIE
		<p>Vietare la movimentazione dei ponti quando su di essi si trovano lavoratori o sovraccarichi.</p> <p>Impedire il deposito sopra le opere provvisorie, eccezion fatta per le attrezzature temporaneamente impiegate per lo svolgimento del lavoro.</p> <p>Adoperare le attrezzature di lavoro semoventi e/o mobili nel rispetto di quanto prescritto dalla norma di riferimento.</p>
Approvvigionamento e movimentazione materiali	Non sono previste misure preventive e/o protettive.	<p>Utilizzare attrezzature per movimentazione carichi con caratteristiche conformi alla norma vigente in materia.</p> <p>Movimentare i materiali utilizzando le apposite attrezzature in modo conforme.</p> <p>Nella movimentazione dei carichi a mano rispettare scrupolosamente le indicazioni previste dalla norma di riferimento.</p> <p>Consultare, una volta acquisita, la scheda tecnica dei prodotti utilizzati.</p> <p>Impedire il deposito sopra le opere provvisorie, eccezion fatta per il materiale temporaneamente impiegato per lo svolgimento del lavoro.</p>
DPI	Non sono previste misure preventive e/o protettive.	<p>per lavori in elevato (> 2 metri), Utilizzare sistema anticaduta e guanti protettivi.</p> <p>Utilizzare i DPI conformemente a quanto disposto dalla normativa vigente.</p>
Igiene sul lavoro	Illuminare e ventilare adeguatamente l'ambiente di lavoro secondo le direttive impartite dalla normativa vigente.	<p>Riferirsi scrupolosamente alle misure di sicurezza riportate nelle schede tecniche dei prodotti impiegati.</p> <p>Ove possibile areare ed illuminare adeguatamente il luogo di lavoro impiegando sistemi portatili idonei e sicuri.</p> <p>Proteggere i lavoratori dalla presenza di agenti nocivi.</p> <p>Nei luoghi di lavoro all'aperto osservare scrupolosamente le prescrizioni imposte dalla normativa vigente ed indispensabili al mantenimento delle idonee condizioni lavorative, anche dal punto di vista igienico-sanitario.</p>
Impianti di alimentazione e di scarico	Per evitare possibili contatti pericolosi con linee in tensione isolare	Utilizzare macchine e apparecchi elettrici conformi ai requisiti

PUNTI CRITICI	MISURE PREVENTIVE E PROTETTIVE IN DOTAZIONE DELL'OPERA	MISURE PREVENTIVE E PROTETTIVE AUSILIARIE
	elettricamente l'apparecchio da mantenere e/o regolare.	previsti dalla normativa vigente. Nelle lavorazioni all'aperto è inibito l'utilizzo di utensili elettrici portatili a tensione superiore a 220 V verso terra. Solo dopo aver terminato la manutenzione dell'apparecchio illuminante aprire il circuito elettrico di alimentazione.
Interferenze e protezioni terzi	Vietare accessi esistenti alla zona interessata dai lavori. In caso di pericolo determinato dalla sosta temporanea del/i mezzo/i di lavoro, bloccare o deviare il traffico veicolare.	Proteggere, con idonee barriere anti-caduta, qualsiasi tipo di apertura sul vuoto. Disporre idonea segnaletica dopo aver delimitato la zona di intervento. Impedire l'avvicinamento al mezzo in funzione. Durante le lavorazioni in quota impedire la caduta di utensili dall'alto assicurandoli all'operatore e/o custodendoli all'interno di apposite guaine. Segnalare e delimitare la zona di lavoro come previsto dal Codice della Strada (direzione obbligatoria e con segnaletici, transenne, segnalazione di lavori in corso, ecc...). Predisporre adeguate schermature dell'area di lavoro atte a proteggere terzi dalla eventuale proiezione di materiali e/o schizzi. L'area sottostante ai lavori dev'essere interdetta oppure realizzare idonea protezione contro la caduta di materiali dall'alto. L'area sottostante il tiro dei materiali dev'essere delimitata.
Sicurezza dei luoghi di lavoro	Se l'altezza verticale è superiore ai 5 m, la scala a pioli fissa dev'essere protetta con griglia. Nel mentre si procede all'operazione di riparazione, manutenzione e regolazione, i macchinari devono essere arrestati, isolati e agevoli da raggiungere, nonché corredati da dispositivi di bloccaggio assoluto come da norma di riferimento.	Per garantirsi l'accesso alla zona di lavoro in elevato è obbligatorio adoperare idonea opera provvisoria (ponte a sbalzo, ponteggio, ecc...). Accertarsi che i ponti siano correttamente allestiti ed utilizzati; in presenza di dislivelli superiori ai 2 metri, per l'esistenza di aperture, procedere all'applicazione di parapetti regolamentari. Le scale doppie non devono superare i 5 metri di altezza; verificare preventivamente l'efficienza del dispositivo che contiene l'apertura della scala. Vietare attività lavorative in luoghi aperti e in elevato durante precipitazioni atmosferiche. Accertare l'avvenuto isolamento elettrico della macchina da

PUNTI CRITICI	MISURE PREVENTIVE E PROTETTIVE IN DOTAZIONE DELL'OPERA	MISURE PREVENTIVE E PROTETTIVE AUSILIARIE
		controllare. Accertarsi che le attrezzature impiegate siano dotate di impugnature isolanti.

Scheda II-1
Misure preventive e protettive in dotazione dell'opera ed ausiliarie

Tipologia dei lavori	
Illuminazione - Corpi illuminanti	
Tipo di intervento	Rischi individuati
pulizia	Inalazione polveri. Elettrocuzione. Caduta dall'alto.
Informazioni per imprese esecutrici e lavoratori autonomi sulle caratteristiche tecniche dell'opera progettata e del luogo di lavoro	
Pulizia in occasione di accessi ai corpi illuminanti per la sostituzione di lampade o accessori della coppa e del riflettore mediante straccio umido e detergente.	

PUNTI CRITICI	MISURE PREVENTIVE E PROTETTIVE IN DOTAZIONE DELL'OPERA	MISURE PREVENTIVE E PROTETTIVE AUSILIARIE
Accessi ai luoghi di lavoro	Utilizzare scala fissa a pioli prevista dalla normativa vigente.	<p>Impiegare unicamente scale portatili semplici e/o doppie conformi alle caratteristiche indicate dalla norma vigente e solo nei casi previsti dalla stessa.</p> <p>Per garantirsi l'accesso alla zona di lavoro in elevato è obbligatorio adoperare idonea opera provvisoria (ponte a sbalzo, ponteggio, ecc...).</p> <p>Adottare misure di protezione individuale per lavori temporanei in quota, conformemente a quanto indicato dalla normativa vigente in materia e dando sempre priorità all'adozione di idonee misure di protezione collettiva.</p> <p>Per l'accesso al luogo di lavoro in elevato utilizzare le funi verificandone le caratteristiche ed utilizzandole nel rispetto di quanto previsto dalla norma di riferimento.</p> <p>L'accesso al luogo di lavoro temporaneo in quota avviene comunque tramite sistema di sollevamento adeguato conforme alle prescrizioni dettate dalla norma vigente.</p>
Approvvigionamento e movimentazione attrezzature	Non sono previste misure preventive e/o protettive.	Accertarsi che le caratteristiche delle attrezzature da lavoro impiegate rispondano ai requisiti previsti dalla normativa vigente.

PUNTI CRITICI	MISURE PREVENTIVE E PROTETTIVE IN DOTAZIONE DELL'OPERA	MISURE PREVENTIVE E PROTETTIVE AUSILIARIE
		<p>Accertarsi che l'uso delle attrezzature da lavoro risponda alle disposizioni dettate dalla normativa vigente.</p> <p>Consultare la scheda tecnica ed i manuali d'uso e manutenzione delle attrezzature utilizzate.</p> <p>Vietare la movimentazione dei ponti quando su di essi si trovano lavoratori o sovraccarichi.</p> <p>Impedire il deposito sopra le opere provvisorie, eccezion fatta per le attrezzature temporaneamente impiegate per lo svolgimento del lavoro.</p> <p>Adoperare le attrezzature di lavoro semoventi e/o mobili nel rispetto di quanto prescritto dalla norma di riferimento.</p>
Approvvigionamento e movimentazione materiali	Non sono previste misure preventive e/o protettive.	<p>Utilizzare attrezzature per movimentazione carichi con caratteristiche conformi alla norma vigente in materia.</p> <p>Movimentare i materiali utilizzando le apposite attrezzature in modo conforme.</p> <p>Nella movimentazione dei carichi a mano rispettare scrupolosamente le indicazioni previste dalla norma di riferimento.</p> <p>Consultare, una volta acquisita, la scheda tecnica dei prodotti utilizzati.</p> <p>Impedire il deposito sopra le opere provvisorie, eccezion fatta per il materiale temporaneamente impiegato per lo svolgimento del lavoro.</p>
DPI	Non sono previste misure preventive e/o protettive.	<p>Per lavori in elevato (> 2metri), adoperare sistema anticaduta e guanti dielettrici.</p> <p>Utilizzare i DPI conformemente a quanto disposto dalla normativa vigente.</p>
Igiene sul lavoro	Illuminare e ventilare adeguatamente l'ambiente di lavoro secondo le direttive impartite dalla normativa vigente.	<p>Riferirsi scrupolosamente alle misure di sicurezza riportate nelle schede tecniche dei prodotti impiegati.</p> <p>Ove possibile areare ed illuminare adeguatamente il luogo di lavoro impiegando sistemi portatili idonei e sicuri.</p> <p>Proteggere i lavoratori dalla presenza di agenti nocivi.</p> <p>Nei luoghi di lavoro all'aperto osservare scrupolosamente le prescrizioni imposte dalla normativa vigente ed indispensabili al</p>

PUNTI CRITICI	MISURE PREVENTIVE E PROTETTIVE IN DOTAZIONE DELL'OPERA	MISURE PREVENTIVE E PROTETTIVE AUSILIARIE
		mantenimento delle idonee condizioni lavorative, anche dal punto di vista igienico-sanitario.
Impianti di alimentazione e di scarico	Per evitare possibili contatti pericolosi con linee in tensione isolare elettricamente l'apparecchio da mantenere e/o regolare.	Utilizzare macchine e apparecchi elettrici conformi ai requisiti previsti dalla normativa vigente. Nelle lavorazioni all'aperto è inibito l'utilizzo di utensili elettrici portatili a tensione superiore a 220 V verso terra. Solo dopo aver terminato la manutenzione dell'apparecchio illuminante aprire il circuito elettrico di alimentazione.
Interferenze e protezioni terzi	Vietare accessi esistenti alla zona interessata dai lavori. In caso di pericolo determinato dalla sosta temporanea del/i mezzo/i di lavoro, bloccare o deviare il traffico veicolare.	Proteggere, con idonee barriere anti-caduta, qualsiasi tipo di apertura sul vuoto. Disporre idonea segnaletica dopo aver delimitato la zona di intervento. Impedire l'avvicinamento al mezzo in funzione. Durante le lavorazioni in quota impedire la caduta di utensili dall'alto assicurandoli all'operatore e/o custodendoli all'interno di apposite guaine. Segnalare e delimitare la zona di lavoro come previsto dal Codice della Strada (direzione obbligatoria e con segnaletici, transenne, segnalazione di lavori in corso, ecc...). Predisporre adeguate schermature dell'area di lavoro atte a proteggere terzi dalla eventuale proiezione di materiali e/o schizzi. L'area sottostante ai lavori dev'essere interdetta oppure realizzare idonea protezione contro la caduta di materiali dall'alto. L'area sottostante il tiro dei materiali dev'essere delimitata.
Sicurezza dei luoghi di lavoro	Se l'altezza verticale è superiore ai 5 m, la scala a pioli fissa dev'essere protetta con griglia. Nel mentre si procede all'operazione di riparazione, manutenzione e regolazione, i macchinari devono essere arrestati, isolati e agevoli da raggiungere, nonché corredati da dispositivi di bloccaggio assoluto come da norma di riferimento.	Per garantirsi l'accesso alla zona di lavoro in elevato è obbligatorio adoperare idonea opera provvisoria (ponte a sbalzo, ponteggio, ecc...). Accertarsi che i ponti siano correttamente allestiti ed utilizzati; in presenza di dislivelli superiori ai 2 metri, per l'esistenza di aperture, procedere all'applicazione di parapetti regolamentari. Le scale doppie non devono superare i 5 metri di altezza; verificare preventivamente l'efficienza del dispositivo che contiene l'apertura della scala.

PUNTI CRITICI	MISURE PREVENTIVE E PROTETTIVE IN DOTAZIONE DELL'OPERA	MISURE PREVENTIVE E PROTETTIVE AUSILIARIE
		Vietare attività lavorative in luoghi aperti e in elevato durante precipitazioni atmosferiche. Accertare l'avvenuto isolamento elettrico della macchina da controllare. Accertarsi che le attrezzature impiegate siano dotate di impugnature isolanti.

Scheda II-1
Misure preventive e protettive in dotazione dell'opera ed ausiliarie

Tipologia dei lavori	
Illuminazione - Corpi illuminanti	
Tipo di intervento	Rischi individuati
sostituzione accessori	Elettrocuzione. Caduta dall'alto.
Informazioni per imprese esecutrici e lavoratori autonomi sulle caratteristiche tecniche dell'opera progettata e del luogo di lavoro	
Sostituzione di reattori, starter, condensatori ed altri accessori guasti o avariati con altri dello stesso tipo.	

PUNTI CRITICI	MISURE PREVENTIVE E PROTETTIVE IN DOTAZIONE DELL'OPERA	MISURE PREVENTIVE E PROTETTIVE AUSILIARIE
Accessi ai luoghi di lavoro	Utilizzare scala fissa a pioli prevista dalla normativa vigente.	<p>Impiegare unicamente scale portatili semplici e/o doppie conformi alle caratteristiche indicate dalla norma vigente e solo nei casi previsti dalla stessa.</p> <p>Per garantirsi l'accesso alla zona di lavoro in elevato è obbligatorio adoperare idonea opera provvisoria (ponte a sbalzo, ponteggio, ecc...).</p> <p>Adottare misure di protezione individuale per lavori temporanei in quota, conformemente a quanto indicato dalla normativa vigente in materia e dando sempre priorità all'adozione di idonee misure di protezione collettiva.</p> <p>Per l'accesso al luogo di lavoro in elevato utilizzare le funi verificandone le caratteristiche ed utilizzandole nel rispetto di quanto previsto dalla norma di riferimento.</p> <p>L'accesso al luogo di lavoro temporaneo in quota avviene comunque tramite sistema di sollevamento adeguato conforme alle prescrizioni dettate dalla norma vigente.</p>
Approvvigionamento e movimentazione attrezzature	Non sono previste misure preventive e/o protettive.	<p>Accertarsi che le caratteristiche delle attrezzature da lavoro impiegate rispondano ai requisiti previsti dalla normativa vigente.</p> <p>Accertarsi che l'uso delle attrezzature da lavoro risponda alle</p>

PUNTI CRITICI	MISURE PREVENTIVE E PROTETTIVE IN DOTAZIONE DELL'OPERA	MISURE PREVENTIVE E PROTETTIVE AUSILIARIE
		<p>disposizioni dettate dalla normativa vigente.</p> <p>Consultare la scheda tecnica ed i manuali d'uso e manutenzione delle attrezzature utilizzate.</p> <p>Vietare la movimentazione dei ponti quando su di essi si trovano lavoratori o sovraccarichi.</p> <p>Impedire il deposito sopra le opere provvisorie, eccezion fatta per le attrezzature temporaneamente impiegate per lo svolgimento del lavoro.</p> <p>Adoperare le attrezzature di lavoro semoventi e/o mobili nel rispetto di quanto prescritto dalla norma di riferimento.</p>
Approvvigionamento e movimentazione materiali	Non sono previste misure preventive e/o protettive.	<p>Utilizzare attrezzature per movimentazione carichi con caratteristiche conformi alla norma vigente in materia.</p> <p>Movimentare i materiali utilizzando le apposite attrezzature in modo conforme.</p> <p>Nella movimentazione dei carichi a mano rispettare scrupolosamente le indicazioni previste dalla norma di riferimento.</p> <p>Consultare, una volta acquisita, la scheda tecnica dei prodotti utilizzati.</p> <p>Impedire il deposito sopra le opere provvisorie, eccezion fatta per il materiale temporaneamente impiegato per lo svolgimento del lavoro.</p>
DPI	Non sono previste misure preventive e/o protettive.	<p>Per lavori in elevato (> 2metri), adoperare sistema anticaduta e guanti dielettrici.</p> <p>Utilizzare i DPI conformemente a quanto disposto dalla normativa vigente.</p>
Igiene sul lavoro	Illuminare e ventilare adeguatamente l'ambiente di lavoro secondo le direttive impartite dalla normativa vigente.	<p>Riferirsi scrupolosamente alle misure di sicurezza riportate nelle schede tecniche dei prodotti impiegati.</p> <p>Ove possibile areare ed illuminare adeguatamente il luogo di lavoro impiegando sistemi portatili idonei e sicuri.</p> <p>Proteggere i lavoratori dalla presenza di agenti nocivi.</p> <p>Nei luoghi di lavoro all'aperto osservare scrupolosamente le prescrizioni imposte dalla normativa vigente ed indispensabili al mantenimento delle idonee condizioni lavorative, anche dal punto</p>

PUNTI CRITICI	MISURE PREVENTIVE E PROTETTIVE IN DOTAZIONE DELL'OPERA	MISURE PREVENTIVE E PROTETTIVE AUSILIARIE
		di vista igienico-sanitario.
Impianti di alimentazione e di scarico	Per evitare possibili contatti pericolosi con linee in tensione isolare elettricamente l'apparecchio da mantenere e/o regolare.	Utilizzare macchine e apparecchi elettrici conformi ai requisiti previsti dalla normativa vigente. Nelle lavorazioni all'aperto è inibito l'utilizzo di utensili elettrici portatili a tensione superiore a 220 V verso terra. Solo dopo aver terminato la manutenzione dell'apparecchio illuminante aprire il circuito elettrico di alimentazione.
Interferenze e protezioni terzi	Vietare accessi esistenti alla zona interessata dai lavori. In caso di pericolo determinato dalla sosta temporanea del/i mezzo/i di lavoro, bloccare o deviare il traffico veicolare.	Proteggere, con idonee barriere anti-caduta, qualsiasi tipo di apertura sul vuoto. Disporre idonea segnaletica dopo aver delimitato la zona di intervento. Impedire l'avvicinamento al mezzo in funzione. Durante le lavorazioni in quota impedire la caduta di utensili dall'alto assicurandoli all'operatore e/o custodendoli all'interno di apposite guaine. Segnalare e delimitare la zona di lavoro come previsto dal Codice della Strada (direzione obbligatoria e con segnaletici, transenne, segnalazione di lavori in corso, ecc...). Predisporre adeguate schermature dell'area di lavoro atte a proteggere terzi dalla eventuale proiezione di materiali e/o schizzi. L'area sottostante ai lavori dev'essere interdetta oppure realizzare idonea protezione contro la caduta di materiali dall'alto. L'area sottostante il tiro dei materiali dev'essere delimitata.
Sicurezza dei luoghi di lavoro	Se l'altezza verticale è superiore ai 5 m, la scala a pioli fissa dev'essere protetta con griglia. Nel mentre si procede all'operazione di riparazione, manutenzione e regolazione, i macchinari devono essere arrestati, isolati e agevoli da raggiungere, nonché corredati da dispositivi di bloccaggio assoluto come da norma di riferimento.	Per garantirsi l'accesso alla zona di lavoro in elevato è obbligatorio adoperare idonea opera provvisoria (ponte a sbalzo, ponteggio, ecc...). Accertarsi che i ponti siano correttamente allestiti ed utilizzati; in presenza di dislivelli superiori ai 2 metri, per l'esistenza di aperture, procedere all'applicazione di parapetti regolamentari. Le scale doppie non devono superare i 5 metri di altezza; verificare preventivamente l'efficienza del dispositivo che contiene l'apertura della scala. Vietare attività lavorative in luoghi aperti e in elevato durante

PUNTI CRITICI	MISURE PREVENTIVE E PROTETTIVE IN DOTAZIONE DELL'OPERA	MISURE PREVENTIVE E PROTETTIVE AUSILIARIE
		precipitazioni atmosferiche. Accertare l'avvenuto isolamento elettrico della macchina da controllare. Accertarsi che le attrezzature impiegate siano dotate di impugnature isolanti.

Scheda II-1
Misure preventive e protettive in dotazione dell'opera ed ausiliarie

Tipologia dei lavori	
Illuminazione - Corpi illuminanti	
Tipo di intervento	Rischi individuati
sostituzione lampade	Elettrocuzione. Caduta dall'alto.
Informazioni per imprese esecutrici e lavoratori autonomi sulle caratteristiche tecniche dell'opera progettata e del luogo di lavoro	
Sostituzione di lampade esaurite o in via di esaurimento con altre dello stesso tipo.	

PUNTI CRITICI	MISURE PREVENTIVE E PROTETTIVE IN DOTAZIONE DELL'OPERA	MISURE PREVENTIVE E PROTETTIVE AUSILIARIE
Accessi ai luoghi di lavoro	Utilizzare scala fissa a pioli prevista dalla normativa vigente.	<p>Impiegare unicamente scale portatili semplici e/o doppie conformi alle caratteristiche indicate dalla norma vigente e solo nei casi previsti dalla stessa.</p> <p>Per garantirsi l'accesso alla zona di lavoro in elevato è obbligatorio adoperare idonea opera provvisoria (ponte a sbalzo, ponteggio, ecc...).</p> <p>Adottare misure di protezione individuale per lavori temporanei in quota, conformemente a quanto indicato dalla normativa vigente in materia e dando sempre priorità all'adozione di idonee misure di protezione collettiva.</p> <p>Per l'accesso al luogo di lavoro in elevato utilizzare le funi verificandone le caratteristiche ed utilizzandole nel rispetto di quanto previsto dalla norma di riferimento.</p> <p>L'accesso al luogo di lavoro temporaneo in quota avviene comunque tramite sistema di sollevamento adeguato conforme alle prescrizioni dettate dalla norma vigente.</p>
Approvvigionamento e movimentazione attrezzature	Non sono previste misure preventive e/o protettive.	<p>Accertarsi che le caratteristiche delle attrezzature da lavoro impiegate rispondano ai requisiti previsti dalla normativa vigente.</p> <p>Accertarsi che l'uso delle attrezzature da lavoro risponda alle</p>

PUNTI CRITICI	MISURE PREVENTIVE E PROTETTIVE IN DOTAZIONE DELL'OPERA	MISURE PREVENTIVE E PROTETTIVE AUSILIARIE
		<p>disposizioni dettate dalla normativa vigente.</p> <p>Consultare la scheda tecnica ed i manuali d'uso e manutenzione delle attrezzature utilizzate.</p> <p>Vietare la movimentazione dei ponti quando su di essi si trovano lavoratori o sovraccarichi.</p> <p>Impedire il deposito sopra le opere provvisorie, eccezion fatta per le attrezzature temporaneamente impiegate per lo svolgimento del lavoro.</p> <p>Adoperare le attrezzature di lavoro semoventi e/o mobili nel rispetto di quanto prescritto dalla norma di riferimento.</p>
Approvvigionamento e movimentazione materiali	Non sono previste misure preventive e/o protettive.	<p>Utilizzare attrezzature per movimentazione carichi con caratteristiche conformi alla norma vigente in materia.</p> <p>Movimentare i materiali utilizzando le apposite attrezzature in modo conforme.</p> <p>Nella movimentazione dei carichi a mano rispettare scrupolosamente le indicazioni previste dalla norma di riferimento.</p> <p>Consultare, una volta acquisita, la scheda tecnica dei prodotti utilizzati.</p> <p>Impedire il deposito sopra le opere provvisorie, eccezion fatta per il materiale temporaneamente impiegato per lo svolgimento del lavoro.</p>
DPI	Non sono previste misure preventive e/o protettive.	<p>Per lavori in elevato (> 2metri), adoperare sistema anticaduta e guanti dielettrici.</p> <p>Utilizzare i DPI conformemente a quanto disposto dalla normativa vigente.</p>
Igiene sul lavoro	Illuminare e ventilare adeguatamente l'ambiente di lavoro secondo le direttive impartite dalla normativa vigente.	<p>Riferirsi scrupolosamente alle misure di sicurezza riportate nelle schede tecniche dei prodotti impiegati.</p> <p>Ove possibile areare ed illuminare adeguatamente il luogo di lavoro impiegando sistemi portatili idonei e sicuri.</p> <p>Proteggere i lavoratori dalla presenza di agenti nocivi.</p> <p>Nei luoghi di lavoro all'aperto osservare scrupolosamente le prescrizioni imposte dalla normativa vigente ed indispensabili al mantenimento delle idonee condizioni lavorative, anche dal punto</p>

PUNTI CRITICI	MISURE PREVENTIVE E PROTETTIVE IN DOTAZIONE DELL'OPERA	MISURE PREVENTIVE E PROTETTIVE AUSILIARIE
		di vista igienico-sanitario.
Impianti di alimentazione e di scarico	Per evitare possibili contatti pericolosi con linee in tensione isolare elettricamente l'apparecchio da mantenere e/o regolare.	Utilizzare macchine e apparecchi elettrici conformi ai requisiti previsti dalla normativa vigente. Nelle lavorazioni all'aperto è inibito l'utilizzo di utensili elettrici portatili a tensione superiore a 220 V verso terra. Solo dopo aver terminato la manutenzione dell'apparecchio illuminante aprire il circuito elettrico di alimentazione.
Interferenze e protezioni terzi	Vietare accessi esistenti alla zona interessata dai lavori. In caso di pericolo determinato dalla sosta temporanea del/i mezzo/i di lavoro, bloccare o deviare il traffico veicolare.	Proteggere, con idonee barriere anti-caduta, qualsiasi tipo di apertura sul vuoto. Disporre idonea segnaletica dopo aver delimitato la zona di intervento. Impedire l'avvicinamento al mezzo in funzione. Durante le lavorazioni in quota impedire la caduta di utensili dall'alto assicurandoli all'operatore e/o custodendoli all'interno di apposite guaine. Segnalare e delimitare la zona di lavoro come previsto dal Codice della Strada (direzione obbligatoria e con segnaletici, transenne, segnalazione di lavori in corso, ecc...). Predisporre adeguate schermature dell'area di lavoro atte a proteggere terzi dalla eventuale proiezione di materiali e/o schizzi. L'area sottostante ai lavori dev'essere interdetta oppure realizzare idonea protezione contro la caduta di materiali dall'alto. L'area sottostante il tiro dei materiali dev'essere delimitata.
Sicurezza dei luoghi di lavoro	Se l'altezza verticale è superiore ai 5 m, la scala a pioli fissa dev'essere protetta con griglia. Nel mentre si procede all'operazione di riparazione, manutenzione e regolazione, i macchinari devono essere arrestati, isolati e agevoli da raggiungere, nonché corredati da dispositivi di bloccaggio assoluto come da norma di riferimento.	Per garantirsi l'accesso alla zona di lavoro in elevato è obbligatorio adoperare idonea opera provvisoria (ponte a sbalzo, ponteggio, ecc...). Accertarsi che i ponti siano correttamente allestiti ed utilizzati; in presenza di dislivelli superiori ai 2 metri, per l'esistenza di aperture, procedere all'applicazione di parapetti regolamentari. Le scale doppie non devono superare i 5 metri di altezza; verificare preventivamente l'efficienza del dispositivo che contiene l'apertura della scala. Vietare attività lavorative in luoghi aperti e in elevato durante

PUNTI CRITICI	MISURE PREVENTIVE E PROTETTIVE IN DOTAZIONE DELL'OPERA	MISURE PREVENTIVE E PROTETTIVE AUSILIARIE
		precipitazioni atmosferiche. Accertare l'avvenuto isolamento elettrico della macchina da controllare. Accertarsi che le attrezzature impiegate siano dotate di impugnature isolanti.

Scheda II-1**Misure preventive e protettive in dotazione dell'opera ed ausiliarie**

Tipologia dei lavori	
Illuminazione - Corpi illuminanti	
Tipo di intervento	Rischi individuati
verifica grado di protezione	Contatto con sostanze pericolose (solventi). Caduta dall'alto.
Informazioni per imprese esecutrici e lavoratori autonomi sulle caratteristiche tecniche dell'opera progettata e del luogo di lavoro	
Verifica del grado di protezione dei corpi illuminanti e della cassetta portaccessori in occasione della sostituzione delle lampade e degli accessori con eventuale ripristino mediante sostituzione di guarnizioni.	

PUNTI CRITICI	MISURE PREVENTIVE E PROTETTIVE IN DOTAZIONE DELL'OPERA	MISURE PREVENTIVE E PROTETTIVE AUSILIARIE
Accessi ai luoghi di lavoro	Utilizzare scala fissa a pioli prevista dalla normativa vigente.	<p>Impiegare unicamente scale portatili semplici e/o doppie conformi alle caratteristiche indicate dalla norma vigente e solo nei casi previsti dalla stessa.</p> <p>Per garantirsi l'accesso alla zona di lavoro in elevato è obbligatorio adoperare idonea opera provvisoria (ponte a sbalzo, ponteggio, ecc...).</p> <p>Adottare misure di protezione individuale per lavori temporanei in quota, conformemente a quanto indicato dalla normativa vigente in materia e dando sempre priorità all'adozione di idonee misure di protezione collettiva.</p> <p>Per l'accesso al luogo di lavoro in elevato utilizzare le funi verificandone le caratteristiche ed utilizzandole nel rispetto di quanto previsto dalla norma di riferimento.</p> <p>L'accesso al luogo di lavoro temporaneo in quota avviene comunque tramite sistema di sollevamento adeguato conforme alle prescrizioni dettate dalla norma vigente.</p>
Approvvigionamento e movimentazione attrezzature	Non sono previste misure preventive e/o protettive.	Accertarsi che le caratteristiche delle attrezzature da lavoro impiegate rispondano ai requisiti previsti dalla normativa vigente.

PUNTI CRITICI	MISURE PREVENTIVE E PROTETTIVE IN DOTAZIONE DELL'OPERA	MISURE PREVENTIVE E PROTETTIVE AUSILIARIE
		<p>Accertarsi che l'uso delle attrezzature da lavoro risponda alle disposizioni dettate dalla normativa vigente.</p> <p>Consultare la scheda tecnica ed i manuali d'uso e manutenzione delle attrezzature utilizzate.</p> <p>Vietare la movimentazione dei ponti quando su di essi si trovano lavoratori o sovraccarichi.</p> <p>Impedire il deposito sopra le opere provvisorie, eccezion fatta per le attrezzature temporaneamente impiegate per lo svolgimento del lavoro.</p> <p>Adoperare le attrezzature di lavoro semoventi e/o mobili nel rispetto di quanto prescritto dalla norma di riferimento.</p>
Approvvigionamento e movimentazione materiali	Non sono previste misure preventive e/o protettive.	<p>Utilizzare attrezzature per movimentazione carichi con caratteristiche conformi alla norma vigente in materia.</p> <p>Movimentare i materiali utilizzando le apposite attrezzature in modo conforme.</p> <p>Nella movimentazione dei carichi a mano rispettare scrupolosamente le indicazioni previste dalla norma di riferimento.</p> <p>Consultare, una volta acquisita, la scheda tecnica dei prodotti utilizzati.</p> <p>Impedire il deposito sopra le opere provvisorie, eccezion fatta per il materiale temporaneamente impiegato per lo svolgimento del lavoro.</p>
DPI	Non sono previste misure preventive e/o protettive.	<p>Per lavori in elevato (> 2metri), adoperare sistema anticaduta e guanti dielettrici.</p> <p>In condizioni di bassa visibilità gli operatori devono indossare un capo ad alta visibilità di colore giallo o arancione o con applicazione di strisce rifrangenti di colore grigio/argento come previsto dalla norma di riferimento.</p> <p>Utilizzare i DPI conformemente a quanto disposto dalla normativa vigente.</p>
Igiene sul lavoro	Illuminare e ventilare adeguatamente l'ambiente di lavoro secondo le direttive impartite dalla normativa vigente.	<p>Riferirsi scrupolosamente alle misure di sicurezza riportate nelle schede tecniche dei prodotti impiegati.</p> <p>Ove possibile areare ed illuminare adeguatamente il luogo di</p>

PUNTI CRITICI	MISURE PREVENTIVE E PROTETTIVE IN DOTAZIONE DELL'OPERA	MISURE PREVENTIVE E PROTETTIVE AUSILIARIE
		<p>lavoro impiegando sistemi portatili idonei e sicuri. Proteggere i lavoratori dalla presenza di agenti nocivi. Nei luoghi di lavoro all'aperto osservare scrupolosamente le prescrizioni imposte dalla normativa vigente ed indispensabili al mantenimento delle idonee condizioni lavorative, anche dal punto di vista igienico-sanitario.</p>
Impianti di alimentazione e di scarico	Per evitare possibili contatti pericolosi con linee in tensione isolare elettricamente l'apparecchio da mantenere e/o regolare.	<p>Utilizzare macchine e apparecchi elettrici conformi ai requisiti previsti dalla normativa vigente. Nelle lavorazioni all'aperto è inibito l'utilizzo di utensili elettrici portatili a tensione superiore a 220 V verso terra. Solo dopo aver terminato la manutenzione dell'apparecchio illuminante aprire il circuito elettrico di alimentazione.</p>
Interferenze e protezioni terzi	Vietare accessi esistenti alla zona interessata dai lavori. In caso di pericolo determinato dalla sosta temporanea del/i mezzo/i di lavoro, bloccare o deviare il traffico veicolare.	<p>Proteggere, con idonee barriere anti-caduta, qualsiasi tipo di apertura sul vuoto. Disporre idonea segnaletica dopo aver delimitato la zona di intervento. Impedire l'avvicinamento al mezzo in funzione. Durante le lavorazioni in quota impedire la caduta di utensili dall'alto assicurandoli all'operatore e/o custodendoli all'interno di apposite guaine. Segnalare e delimitare la zona di lavoro come previsto dal Codice della Strada (direzione obbligatoria e con segnaletici, transenne, segnalazione di lavori in corso, ecc...). Predisporre adeguate schermature dell'area di lavoro atte a proteggere terzi dalla eventuale proiezione di materiali e/o schizzi. L'area sottostante ai lavori dev'essere interdetta oppure realizzare idonea protezione contro la caduta di materiali dall'alto. L'area sottostante il tiro dei materiali dev'essere delimitata.</p>
Sicurezza dei luoghi di lavoro	Se l'altezza verticale è superiore ai 5 m, la scala a pioli fissa dev'essere protetta con griglia. Nel mentre si procede all'operazione di riparazione, manutenzione e regolazione, i macchinari devono essere arrestati, isolati e agevoli da raggiungere, nonché corredati da dispositivi di	<p>Per garantirsi l'accesso alla zona di lavoro in elevato è obbligatorio adoperare idonea opera provvisoria (ponte a sbalzo, ponteggio, ecc...).</p> <p>Accertarsi che i ponti siano correttamente allestiti ed utilizzati; in presenza di dislivelli superiori ai 2 metri, per l'esistenza di</p>

PUNTI CRITICI	MISURE PREVENTIVE E PROTETTIVE IN DOTAZIONE DELL'OPERA	MISURE PREVENTIVE E PROTETTIVE AUSILIARIE
	bloccaggio assoluto come da norma di riferimento.	aperture, procedere all'applicazione di parapetti regolamentari. Le scale doppie non devono superare i 5 metri di altezza; verificare preventivamente l'efficienza del dispositivo che contiene l'apertura della scala. Vietare attività lavorative in luoghi aperti e in elevato durante precipitazioni atmosferiche. Accertare l'avvenuto isolamento elettrico della macchina da controllare. Accertarsi che le attrezzature impiegate siano dotate di impugnature isolanti.

Scheda II-1**Misure preventive e protettive in dotazione dell'opera ed ausiliarie**

Tipologia dei lavori	
Illuminazione - Reattori e starter	
Tipo di intervento	Rischi individuati
sostituzione	Elettrocuzione. Caduta dall'alto.

PUNTI CRITICI	MISURE PREVENTIVE E PROTETTIVE IN DOTAZIONE DELL'OPERA	MISURE PREVENTIVE E PROTETTIVE AUSILIARIE
Accessi ai luoghi di lavoro	Utilizzare scala fissa a pioli prevista dalla normativa vigente.	<p>Impiegare unicamente scale portatili semplici e/o doppie conformi alle caratteristiche indicate dalla norma vigente e solo nei casi previsti dalla stessa.</p> <p>Per garantirsi l'accesso alla zona di lavoro in elevato è obbligatorio adoperare idonea opera provvisoria (ponte a sbalzo, ponteggio, ecc...).</p> <p>Adottare misure di protezione individuale per lavori temporanei in quota, conformemente a quanto indicato dalla normativa vigente in materia e dando sempre priorità all'adozione di idonee misure di protezione collettiva.</p> <p>Per l'accesso al luogo di lavoro in elevato utilizzare le funi verificandone le caratteristiche ed utilizzandole nel rispetto di quanto previsto dalla norma di riferimento.</p> <p>L'accesso al luogo di lavoro temporaneo in quota avviene comunque tramite sistema di sollevamento adeguato conforme alle prescrizioni dettate dalla norma vigente.</p>
Approvvigionamento e movimentazione attrezzature	Non sono previste misure preventive e/o protettive.	<p>Accertarsi che le caratteristiche delle attrezzature da lavoro impiegate rispondano ai requisiti previsti dalla normativa vigente.</p> <p>Accertarsi che l'uso delle attrezzature da lavoro risponda alle disposizioni dettate dalla normativa vigente.</p> <p>Consultare la scheda tecnica ed i manuali d'uso e manutenzione delle attrezzature utilizzate.</p>

PUNTI CRITICI	MISURE PREVENTIVE E PROTETTIVE IN DOTAZIONE DELL'OPERA	MISURE PREVENTIVE E PROTETTIVE AUSILIARIE
		<p>Vietare la movimentazione dei ponti quando su di essi si trovano lavoratori o sovraccarichi.</p> <p>Impedire il deposito sopra le opere provvisorie, eccezion fatta per le attrezzature temporaneamente impiegate per lo svolgimento del lavoro.</p> <p>Adoperare le attrezzature di lavoro semoventi e/o mobili nel rispetto di quanto prescritto dalla norma di riferimento.</p>
Approvvigionamento e movimentazione materiali	Non sono previste misure preventive e/o protettive.	<p>Utilizzare attrezzature per movimentazione carichi con caratteristiche conformi alla norma vigente in materia.</p> <p>Movimentare i materiali utilizzando le apposite attrezzature in modo conforme.</p> <p>Nella movimentazione dei carichi a mano rispettare scrupolosamente le indicazioni previste dalla norma di riferimento.</p> <p>Consultare, una volta acquisita, la scheda tecnica dei prodotti utilizzati.</p> <p>Impedire il deposito sopra le opere provvisorie, eccezion fatta per il materiale temporaneamente impiegato per lo svolgimento del lavoro.</p>
DPI	Non sono previste misure preventive e/o protettive.	<p>Per lavori in elevato (> 2metri), adoperare sistema anticaduta e guanti dielettrici.</p> <p>Utilizzare i DPI conformemente a quanto disposto dalla normativa vigente.</p>
Igiene sul lavoro	Illuminare e ventilare adeguatamente l'ambiente di lavoro secondo le direttive impartite dalla normativa vigente.	<p>Riferirsi scrupolosamente alle misure di sicurezza riportate nelle schede tecniche dei prodotti impiegati.</p> <p>Ove possibile areare ed illuminare adeguatamente il luogo di lavoro impiegando sistemi portatili idonei e sicuri.</p> <p>Proteggere i lavoratori dalla presenza di agenti nocivi.</p> <p>Nei luoghi di lavoro all'aperto osservare scrupolosamente le prescrizioni imposte dalla normativa vigente ed indispensabili al mantenimento delle idonee condizioni lavorative, anche dal punto di vista igienico-sanitario.</p>
Impianti di alimentazione e di scarico	Per evitare possibili contatti pericolosi con linee in tensione isolare	Utilizzare macchine e apparecchi elettrici conformi ai requisiti

PUNTI CRITICI	MISURE PREVENTIVE E PROTETTIVE IN DOTAZIONE DELL'OPERA	MISURE PREVENTIVE E PROTETTIVE AUSILIARIE
	elettricamente l'apparecchio da mantenere e/o regolare.	previsti dalla normativa vigente. Nelle lavorazioni all'aperto è inibito l'utilizzo di utensili elettrici portatili a tensione superiore a 220 V verso terra. Solo dopo aver terminato la manutenzione dell'apparecchio illuminante aprire il circuito elettrico di alimentazione.
Interferenze e protezioni terzi	Vietare accessi esistenti alla zona interessata dai lavori. In caso di pericolo determinato dalla sosta temporanea del/i mezzo/i di lavoro, bloccare o deviare il traffico veicolare.	Proteggere, con idonee barriere anti-caduta, qualsiasi tipo di apertura sul vuoto. Disporre idonea segnaletica dopo aver delimitato la zona di intervento. Impedire l'avvicinamento al mezzo in funzione. Durante le lavorazioni in quota impedire la caduta di utensili dall'alto assicurandoli all'operatore e/o custodendoli all'interno di apposite guaine. Segnalare e delimitare la zona di lavoro come previsto dal Codice della Strada (direzione obbligatoria e con segnaletici, transenne, segnalazione di lavori in corso, ecc...). Predisporre adeguate schermature dell'area di lavoro atte a proteggere terzi dalla eventuale proiezione di materiali e/o schizzi. L'area sottostante ai lavori dev'essere interdetta oppure realizzare idonea protezione contro la caduta di materiali dall'alto. L'area sottostante il tiro dei materiali dev'essere delimitata.
Sicurezza dei luoghi di lavoro	Se l'altezza verticale è superiore ai 5 m, la scala a pioli fissa dev'essere protetta con griglia. Nel mentre si procede all'operazione di riparazione, manutenzione e regolazione, i macchinari devono essere arrestati, isolati e agevoli da raggiungere, nonché corredati da dispositivi di bloccaggio assoluto come da norma di riferimento.	Per garantirsi l'accesso alla zona di lavoro in elevato è obbligatorio adoperare idonea opera provvisoria (ponte a sbalzo, ponteggio, ecc...). Accertarsi che i ponti siano correttamente allestiti ed utilizzati; in presenza di dislivelli superiori ai 2 metri, per l'esistenza di aperture, procedere all'applicazione di parapetti regolamentari. Le scale doppie non devono superare i 5 metri di altezza; verificare preventivamente l'efficienza del dispositivo che contiene l'apertura della scala. Vietare attività lavorative in luoghi aperti e in elevato durante precipitazioni atmosferiche. Accertare l'avvenuto isolamento elettrico della macchina da

PUNTI CRITICI	MISURE PREVENTIVE E PROTETTIVE IN DOTAZIONE DELL'OPERA	MISURE PREVENTIVE E PROTETTIVE AUSILIARIE
		controllare. Accertarsi che le attrezzature impiegate siano dotate di impugnature isolanti.

Scheda II-1
Misure preventive e protettive in dotazione dell'opera ed ausiliarie

Tipologia dei lavori	
Illuminazione - Rete	
Tipo di intervento	Rischi individuati
ispezione a vista	Elettrocuzione.
Informazioni per imprese esecutrici e lavoratori autonomi sulle caratteristiche tecniche dell'opera progettata e del luogo di lavoro	
Verifica dello stato e dell'efficienza dell'impianto mediante l'accensione di tutti i corpi illuminanti.	

PUNTI CRITICI	MISURE PREVENTIVE E PROTETTIVE IN DOTAZIONE DELL'OPERA	MISURE PREVENTIVE E PROTETTIVE AUSILIARIE
Accessi ai luoghi di lavoro	Non sono previste misure preventive e/o protettive.	Non sono previste misure preventive e/o protettive.
Approvvigionamento e movimentazione attrezzature	Non sono previste misure preventive e/o protettive.	Non sono previste misure preventive e/o protettive.
Approvvigionamento e movimentazione materiali	Non sono previste misure preventive e/o protettive.	Non sono previste misure preventive e/o protettive.
DPI	Non sono previste misure preventive e/o protettive.	Utilizzare guanti dielettrici. Utilizzare i DPI conformemente a quanto disposto dalla normativa vigente.
Igiene sul lavoro	Non sono previste misure preventive e/o protettive.	Non sono previste misure preventive e/o protettive.
Impianti di alimentazione e di scarico	Non sono previste misure preventive e/o protettive.	Non sono previste misure preventive e/o protettive.
Interferenze e protezioni terzi	Non sono previste misure preventive e/o protettive.	Non sono previste misure preventive e/o protettive.
Sicurezza dei luoghi di lavoro	Non sono previste misure preventive e/o protettive.	I controlli devono essere eseguiti da luogo sicuro.

Scheda II-1
Misure preventive e protettive in dotazione dell'opera ed ausiliarie

Tipologia dei lavori	
Illuminazione - Rete	
Tipo di intervento	Rischi individuati
verifica automatismi	Elettrocuzione. Caduta dall'alto.
Informazioni per imprese esecutrici e lavoratori autonomi sulle caratteristiche tecniche dell'opera progettata e del luogo di lavoro	
Verifica dell'efficienza del sistema di accensione e spegnimento automatico (cellula, orologio, etc.) ed eventuale ritaratura.	

PUNTI CRITICI	MISURE PREVENTIVE E PROTETTIVE IN DOTAZIONE DELL'OPERA	MISURE PREVENTIVE E PROTETTIVE AUSILIARIE
Accessi ai luoghi di lavoro	Utilizzare scala fissa a pioli prevista dalla normativa vigente.	<p>Impiegare unicamente scale portatili semplici e/o doppie conformi alle caratteristiche indicate dalla norma vigente e solo nei casi previsti dalla stessa.</p> <p>Per garantirsi l'accesso alla zona di lavoro in elevato è obbligatorio adoperare idonea opera provvisoria (ponte a sbalzo, ponteggio, ecc...).</p> <p>Adottare misure di protezione individuale per lavori temporanei in quota, conformemente a quanto indicato dalla normativa vigente in materia e dando sempre priorità all'adozione di idonee misure di protezione collettiva.</p> <p>Per l'accesso al luogo di lavoro in elevato utilizzare le funi verificandone le caratteristiche ed utilizzandole nel rispetto di quanto previsto dalla norma di riferimento.</p> <p>L'accesso al luogo di lavoro temporaneo in quota avviene comunque tramite sistema di sollevamento adeguato conforme alle prescrizioni dettate dalla norma vigente.</p>
Approvvigionamento e movimentazione attrezzature	Non sono previste misure preventive e/o protettive.	<p>Accertarsi che le caratteristiche delle attrezzature da lavoro impiegate rispondano ai requisiti previsti dalla normativa vigente.</p> <p>Accertarsi che l'uso delle attrezzature da lavoro risponda alle</p>

PUNTI CRITICI	MISURE PREVENTIVE E PROTETTIVE IN DOTAZIONE DELL'OPERA	MISURE PREVENTIVE E PROTETTIVE AUSILIARIE
		<p>disposizioni dettate dalla normativa vigente.</p> <p>Consultare la scheda tecnica ed i manuali d'uso e manutenzione delle attrezzature utilizzate.</p> <p>Vietare la movimentazione dei ponti quando su di essi si trovano lavoratori o sovraccarichi.</p> <p>Impedire il deposito sopra le opere provvisorie, eccezion fatta per le attrezzature temporaneamente impiegate per lo svolgimento del lavoro.</p> <p>Adoperare le attrezzature di lavoro semoventi e/o mobili nel rispetto di quanto prescritto dalla norma di riferimento.</p>
Approvvigionamento e movimentazione materiali	Non sono previste misure preventive e/o protettive.	<p>Utilizzare attrezzature per movimentazione carichi con caratteristiche conformi alla norma vigente in materia.</p> <p>Movimentare i materiali utilizzando le apposite attrezzature in modo conforme.</p> <p>Nella movimentazione dei carichi a mano rispettare scrupolosamente le indicazioni previste dalla norma di riferimento.</p> <p>Consultare, una volta acquisita, la scheda tecnica dei prodotti utilizzati.</p> <p>Impedire il deposito sopra le opere provvisorie, eccezion fatta per il materiale temporaneamente impiegato per lo svolgimento del lavoro.</p>
DPI	Non sono previste misure preventive e/o protettive.	<p>Per lavori in elevato (> 2metri), adoperare sistema anticaduta e guanti dielettrici.</p> <p>Utilizzare i DPI conformemente a quanto disposto dalla normativa vigente.</p>
Igiene sul lavoro	Illuminare e ventilare adeguatamente l'ambiente di lavoro secondo le direttive impartite dalla normativa vigente.	<p>Riferirsi scrupolosamente alle misure di sicurezza riportate nelle schede tecniche dei prodotti impiegati.</p> <p>Ove possibile areare ed illuminare adeguatamente il luogo di lavoro impiegando sistemi portatili idonei e sicuri.</p> <p>Proteggere i lavoratori dalla presenza di agenti nocivi.</p> <p>Nei luoghi di lavoro all'aperto osservare scrupolosamente le prescrizioni imposte dalla normativa vigente ed indispensabili al mantenimento delle idonee condizioni lavorative, anche dal punto</p>

PUNTI CRITICI	MISURE PREVENTIVE E PROTETTIVE IN DOTAZIONE DELL'OPERA	MISURE PREVENTIVE E PROTETTIVE AUSILIARIE
		di vista igienico-sanitario.
Impianti di alimentazione e di scarico	Per evitare possibili contatti pericolosi con linee in tensione isolare elettricamente l'apparecchio da mantenere e/o regolare.	Utilizzare macchine e apparecchi elettrici conformi ai requisiti previsti dalla normativa vigente. Nelle lavorazioni all'aperto è inibito l'utilizzo di utensili elettrici portatili a tensione superiore a 220 V verso terra. Solo dopo aver terminato la manutenzione dell'apparecchio illuminante aprire il circuito elettrico di alimentazione.
Interferenze e protezioni terzi	Vietare accessi esistenti alla zona interessata dai lavori. In caso di pericolo determinato dalla sosta temporanea del/i mezzo/i di lavoro, bloccare o deviare il traffico veicolare.	Proteggere, con idonee barriere anti-caduta, qualsiasi tipo di apertura sul vuoto. Disporre idonea segnaletica dopo aver delimitato la zona di intervento. Impedire l'avvicinamento al mezzo in funzione. Durante le lavorazioni in quota impedire la caduta di utensili dall'alto assicurandoli all'operatore e/o custodendoli all'interno di apposite guaine. Segnalare e delimitare la zona di lavoro come previsto dal Codice della Strada (direzione obbligatoria e con segnaletici, transenne, segnalazione di lavori in corso, ecc...). Predisporre adeguate schermature dell'area di lavoro atte a proteggere terzi dalla eventuale proiezione di materiali e/o schizzi. L'area sottostante ai lavori dev'essere interdetta oppure realizzare idonea protezione contro la caduta di materiali dall'alto. L'area sottostante il tiro dei materiali dev'essere delimitata.
Sicurezza dei luoghi di lavoro	Se l'altezza verticale è superiore ai 5 m, la scala a pioli fissa dev'essere protetta con griglia. Nel mentre si procede all'operazione di riparazione, manutenzione e regolazione, i macchinari devono essere arrestati, isolati e agevoli da raggiungere, nonché corredati da dispositivi di bloccaggio assoluto come da norma di riferimento.	Per garantirsi l'accesso alla zona di lavoro in elevato è obbligatorio adoperare idonea opera provvisoria (ponte a sbalzo, ponteggio, ecc...). Accertarsi che i ponti siano correttamente allestiti ed utilizzati; in presenza di dislivelli superiori ai 2 metri, per l'esistenza di aperture, procedere all'applicazione di parapetti regolamentari. Le scale doppie non devono superare i 5 metri di altezza; verificare preventivamente l'efficienza del dispositivo che contiene l'apertura della scala. Vietare attività lavorative in luoghi aperti e in elevato durante

PUNTI CRITICI	MISURE PREVENTIVE E PROTETTIVE IN DOTAZIONE DELL'OPERA	MISURE PREVENTIVE E PROTETTIVE AUSILIARIE
		precipitazioni atmosferiche. Accertare l'avvenuto isolamento elettrico della macchina da controllare. Accertarsi che le attrezzature impiegate siano dotate di impugnature isolanti.

Scheda II-1
Misure preventive e protettive in dotazione dell'opera ed ausiliarie

Tipologia dei lavori	
Illuminazione - Rete	
Tipo di intervento	Rischi individuati
verifica componenti	Elettrocuzione. Caduta dall'alto.
Informazioni per imprese esecutrici e lavoratori autonomi sulle caratteristiche tecniche dell'opera progettata e del luogo di lavoro	
Verifica dello stato di conservazione dei componenti e delle condutture con particolare riferimento alle cassette di derivazione e giunzione esterne con eventuale ripristino del prescritto grado di protezione.	

PUNTI CRITICI	MISURE PREVENTIVE E PROTETTIVE IN DOTAZIONE DELL'OPERA	MISURE PREVENTIVE E PROTETTIVE AUSILIARIE
Accessi ai luoghi di lavoro	Utilizzare scala fissa a pioli prevista dalla normativa vigente.	<p>Impiegare unicamente scale portatili semplici e/o doppie conformi alle caratteristiche indicate dalla norma vigente e solo nei casi previsti dalla stessa.</p> <p>Per garantirsi l'accesso alla zona di lavoro in elevato è obbligatorio adoperare idonea opera provvisoria (ponte a sbalzo, ponteggio, ecc...).</p> <p>Adottare misure di protezione individuale per lavori temporanei in quota, conformemente a quanto indicato dalla normativa vigente in materia e dando sempre priorità all'adozione di idonee misure di protezione collettiva.</p> <p>Per l'accesso al luogo di lavoro in elevato utilizzare le funi verificandone le caratteristiche ed utilizzandole nel rispetto di quanto previsto dalla norma di riferimento.</p> <p>L'accesso al luogo di lavoro temporaneo in quota avviene comunque tramite sistema di sollevamento adeguato conforme alle prescrizioni dettate dalla norma vigente.</p>
Approvvigionamento e movimentazione attrezzature	Non sono previste misure preventive e/o protettive.	Accertarsi che le caratteristiche delle attrezzature da lavoro impiegate rispondano ai requisiti previsti dalla normativa vigente.

PUNTI CRITICI	MISURE PREVENTIVE E PROTETTIVE IN DOTAZIONE DELL'OPERA	MISURE PREVENTIVE E PROTETTIVE AUSILIARIE
		<p>Accertarsi che l'uso delle attrezzature da lavoro risponda alle disposizioni dettate dalla normativa vigente.</p> <p>Consultare la scheda tecnica ed i manuali d'uso e manutenzione delle attrezzature utilizzate.</p> <p>Vietare la movimentazione dei ponti quando su di essi si trovano lavoratori o sovraccarichi.</p> <p>Impedire il deposito sopra le opere provvisorie, eccezion fatta per le attrezzature temporaneamente impiegate per lo svolgimento del lavoro.</p> <p>Adoperare le attrezzature di lavoro semoventi e/o mobili nel rispetto di quanto prescritto dalla norma di riferimento.</p>
Approvvigionamento e movimentazione materiali	Non sono previste misure preventive e/o protettive.	<p>Utilizzare attrezzature per movimentazione carichi con caratteristiche conformi alla norma vigente in materia.</p> <p>Movimentare i materiali utilizzando le apposite attrezzature in modo conforme.</p> <p>Nella movimentazione dei carichi a mano rispettare scrupolosamente le indicazioni previste dalla norma di riferimento.</p> <p>Consultare, una volta acquisita, la scheda tecnica dei prodotti utilizzati.</p> <p>Impedire il deposito sopra le opere provvisorie, eccezion fatta per il materiale temporaneamente impiegato per lo svolgimento del lavoro.</p>
DPI	Non sono previste misure preventive e/o protettive.	<p>Per lavori in elevato (> 2metri), adoperare sistema anticaduta e guanti dielettrici.</p> <p>Utilizzare i DPI conformemente a quanto disposto dalla normativa vigente.</p>
Igiene sul lavoro	Illuminare e ventilare adeguatamente l'ambiente di lavoro secondo le direttive impartite dalla normativa vigente.	<p>Riferirsi scrupolosamente alle misure di sicurezza riportate nelle schede tecniche dei prodotti impiegati.</p> <p>Ove possibile areare ed illuminare adeguatamente il luogo di lavoro impiegando sistemi portatili idonei e sicuri.</p> <p>Proteggere i lavoratori dalla presenza di agenti nocivi.</p> <p>Nei luoghi di lavoro all'aperto osservare scrupolosamente le prescrizioni imposte dalla normativa vigente ed indispensabili al</p>

PUNTI CRITICI	MISURE PREVENTIVE E PROTETTIVE IN DOTAZIONE DELL'OPERA	MISURE PREVENTIVE E PROTETTIVE AUSILIARIE
		mantenimento delle idonee condizioni lavorative, anche dal punto di vista igienico-sanitario.
Impianti di alimentazione e di scarico	Per evitare possibili contatti pericolosi con linee in tensione isolare elettricamente l'apparecchio da mantenere e/o regolare.	Utilizzare macchine e apparecchi elettrici conformi ai requisiti previsti dalla normativa vigente. Nelle lavorazioni all'aperto è inibito l'utilizzo di utensili elettrici portatili a tensione superiore a 220 V verso terra. Solo dopo aver terminato la manutenzione dell'apparecchio illuminante aprire il circuito elettrico di alimentazione.
Interferenze e protezioni terzi	Vietare accessi esistenti alla zona interessata dai lavori. In caso di pericolo determinato dalla sosta temporanea del/i mezzo/i di lavoro, bloccare o deviare il traffico veicolare.	Proteggere, con idonee barriere anti-caduta, qualsiasi tipo di apertura sul vuoto. Disporre idonea segnaletica dopo aver delimitato la zona di intervento. Impedire l'avvicinamento al mezzo in funzione. Durante le lavorazioni in quota impedire la caduta di utensili dall'alto assicurandoli all'operatore e/o custodendoli all'interno di apposite guaine. Segnalare e delimitare la zona di lavoro come previsto dal Codice della Strada (direzione obbligatoria e con segnaletici, transenne, segnalazione di lavori in corso, ecc...). Predisporre adeguate schermature dell'area di lavoro atte a proteggere terzi dalla eventuale proiezione di materiali e/o schizzi. L'area sottostante ai lavori dev'essere interdetta oppure realizzare idonea protezione contro la caduta di materiali dall'alto. L'area sottostante il tiro dei materiali dev'essere delimitata.
Sicurezza dei luoghi di lavoro	Se l'altezza verticale è superiore ai 5 m, la scala a pioli fissa dev'essere protetta con griglia. Nel mentre si procede all'operazione di riparazione, manutenzione e regolazione, i macchinari devono essere arrestati, isolati e agevoli da raggiungere, nonché corredati da dispositivi di bloccaggio assoluto come da norma di riferimento.	Per garantirsi l'accesso alla zona di lavoro in elevato è obbligatorio adoperare idonea opera provvisoria (ponte a sbalzo, ponteggio, ecc...). Accertarsi che i ponti siano correttamente allestiti ed utilizzati; in presenza di dislivelli superiori ai 2 metri, per l'esistenza di aperture, procedere all'applicazione di parapetti regolamentari. Le scale doppie non devono superare i 5 metri di altezza; verificare preventivamente l'efficienza del dispositivo che contiene l'apertura della scala.

PUNTI CRITICI	MISURE PREVENTIVE E PROTETTIVE IN DOTAZIONE DELL'OPERA	MISURE PREVENTIVE E PROTETTIVE AUSILIARIE
		Vietare attività lavorative in luoghi aperti e in elevato durante precipitazioni atmosferiche. Accertare l'avvenuto isolamento elettrico della macchina da controllare. Accertarsi che le attrezzature impiegate siano dotate di impugnature isolanti.

Scheda II-1**Misure preventive e protettive in dotazione dell'opera ed ausiliarie**

Tipologia dei lavori	
Impianto di illuminazione di sicurezza e di emergenza - Rete e apparecchiature	
Tipo di intervento	Rischi individuati
controllo di funzionamento	Elettrocuzione. Caduta dall'alto.

PUNTI CRITICI	MISURE PREVENTIVE E PROTETTIVE IN DOTAZIONE DELL'OPERA	MISURE PREVENTIVE E PROTETTIVE AUSILIARIE
Accessi ai luoghi di lavoro	Rimuovere temporaneamente il controsoffitto per garantirsi l'accesso alla zona di lavoro.	Impiegare unicamente scale portatili semplici e/o doppie conformi alle caratteristiche indicate dalla norma vigente e solo nei casi previsti dalla stessa. Per garantirsi l'accesso alla zona di lavoro in elevato è obbligatorio adoperare idonea opera provvisoria (ponte a sbalzo, ponteggio, ecc...) Adottare misure di protezione individuale per lavori temporanei in quota, conformemente a quanto indicato dalla normativa vigente in materia e dando sempre priorità all'adozione di idonee misure di protezione collettiva.
Approvvigionamento e movimentazione attrezzature	Utilizzare l'ascensore esistente nel rispetto e nei limiti delle norme specifiche.	Impedire il deposito sopra le opere provvisorie, eccezion fatta per le attrezzature temporaneamente impiegate per lo svolgimento del lavoro.
Approvvigionamento e movimentazione materiali	Utilizzare l'ascensore esistente nel rispetto e nei limiti delle norme specifiche.	Nella movimentazione dei carichi a mano rispettare scrupolosamente le indicazioni previste dalla norma di riferimento. Consultare, una volta acquisita, la scheda tecnica dei prodotti utilizzati. Impedire il deposito sopra le opere provvisorie, eccezion fatta per il materiale temporaneamente impiegato per lo svolgimento del lavoro.
DPI	Non sono previste misure preventive e/o protettive.	Per lavori in elevato (> 2 metri), utilizzare sistema anticaduta e

PUNTI CRITICI	MISURE PREVENTIVE E PROTETTIVE IN DOTAZIONE DELL'OPERA	MISURE PREVENTIVE E PROTETTIVE AUSILIARIE
		guanti isolanti. Utilizzare i DPI conformemente a quanto disposto dalla normativa vigente.
Igiene sul lavoro	Illuminare e ventilare adeguatamente l'ambiente di lavoro secondo le direttive impartite dalla normativa vigente.	Riferirsi scrupolosamente alle misure di sicurezza riportate nelle schede tecniche dei prodotti impiegati. Ove possibile areare ed illuminare adeguatamente il luogo di lavoro impiegando sistemi portatili idonei e sicuri. Proteggere i lavoratori dalla presenza di agenti nocivi.
Impianti di alimentazione e di scarico	Prima di procedere alla manutenzione dei dispositivi elettrici, quando non sia possibile isolarli, accertarsi che l'impianto di alimentazione esistente sia dotato di apposito sistema "salvavita". Per evitare possibili contatti pericolosi con linee in tensione isolare elettricamente l'apparecchio da mantenere e/o regolare.	Utilizzare prolunghe con grado di protezione IP 67. E' possibile utilizzare le prese CEE, ovvero le prese domestiche, presenti all'interno del luogo di lavoro, solo per lavori di breve entità. Adoperare macchinari ed apparecchiature elettriche conformi ai requisiti stabiliti dalla normativa vigente in materia. Accertarsi della messa fuori tensione dell'impianto elettrico, impedendo il riavvio da parte di terzi con segnalazione e/o blocchi degli interruttori a monte dell'intervento.
Interferenze e protezioni terzi	Vietare accessi esistenti alla zona interessata dai lavori.	Delimitare e segnalare con idonea cartellonistica l'area di intervento. Nei lavori in quota, impedire la caduta accidentale di utensili assicurandoli all'operatore e/o custodendoli all'interno di apposite guaine. Predisporre adeguate schermature dell'area di lavoro atte a proteggere terzi dalla eventuale proiezione di schizzi e/o materiali. Vietare l'accesso all'area sottostante i lavori ovvero predisporre sistema di protezione contro la caduta di materiali dall'alto.
Sicurezza dei luoghi di lavoro	I macchinari devono essere arrestati, isolati, agevoli da raggiungere e dotati di dispositivi di bloccaggio assoluto (come da normativa vigente) durante le operazioni di manutenzione, riparazione e regolazione.	Per garantirsi l'accesso alla zona di lavoro in elevato è obbligatorio adoperare idonea opera provvisoria (ponte a sbalzo, ponteggio, ecc...) Accertarsi che i ponti siano correttamente allestiti ed utilizzati; in presenza di dislivelli superiori ai 2 metri, per l'esistenza di aperture, procedere all'applicazione di parapetti regolamentari.

PUNTI CRITICI	MISURE PREVENTIVE E PROTETTIVE IN DOTAZIONE DELL'OPERA	MISURE PREVENTIVE E PROTETTIVE AUSILIARIE
		<p>Le scale doppie non devono superare i 5 metri di altezza.</p> <p>Constatate il corretto funzionamento del dispositivo che contiene l'apertura della scala.</p> <p>Nelle lavorazioni eseguite in prossimità di parti attive, adottare sempre norme di buona tecnica, rispettando almeno una delle prescrizioni dettate dalla normativa vigente.</p> <p>Accertare l'avvenuto isolamento elettrico della macchina da controllare.</p>

Scheda II-1**Misure preventive e protettive in dotazione dell'opera ed ausiliarie**

Tipologia dei lavori	
Impianto di illuminazione di sicurezza e di emergenza - Rete e apparecchiature	
Tipo di intervento	Rischi individuati
riparazioni per difetti di funzionamento	Elettrocuzione. Caduta dall'alto.

PUNTI CRITICI	MISURE PREVENTIVE E PROTETTIVE IN DOTAZIONE DELL'OPERA	MISURE PREVENTIVE E PROTETTIVE AUSILIARIE
Accessi ai luoghi di lavoro	Rimuovere temporaneamente il controsoffitto per garantirsi l'accesso alla zona di lavoro.	Impiegare unicamente scale portatili semplici e/o doppie conformi alle caratteristiche indicate dalla norma vigente e solo nei casi previsti dalla stessa. Per garantirsi l'accesso alla zona di lavoro in elevato è obbligatorio adoperare idonea opera provvisoria (ponte a sbalzo, ponteggio, ecc...) Adottare misure di protezione individuale per lavori temporanei in quota, conformemente a quanto indicato dalla normativa vigente in materia e dando sempre priorità all'adozione di idonee misure di protezione collettiva.
Approvvigionamento e movimentazione attrezzature	Utilizzare l'ascensore esistente nel rispetto e nei limiti delle norme specifiche.	Impedire il deposito sopra le opere provvisorie, eccezion fatta per le attrezzature temporaneamente impiegate per lo svolgimento del lavoro.
Approvvigionamento e movimentazione materiali	Utilizzare l'ascensore esistente nel rispetto e nei limiti delle norme specifiche.	Nella movimentazione dei carichi a mano rispettare scrupolosamente le indicazioni previste dalla norma di riferimento. Consultare, una volta acquisita, la scheda tecnica dei prodotti utilizzati. Impedire il deposito sopra le opere provvisorie, eccezion fatta per il materiale temporaneamente impiegato per lo svolgimento del lavoro.
DPI	Non sono previste misure preventive e/o protettive.	Per lavori in elevato (> 2 metri), utilizzare sistema anticaduta e

PUNTI CRITICI	MISURE PREVENTIVE E PROTETTIVE IN DOTAZIONE DELL'OPERA	MISURE PREVENTIVE E PROTETTIVE AUSILIARIE
		guanti isolanti. Utilizzare i DPI conformemente a quanto disposto dalla normativa vigente.
Igiene sul lavoro	Illuminare e ventilare adeguatamente l'ambiente di lavoro secondo le direttive impartite dalla normativa vigente.	Riferirsi scrupolosamente alle misure di sicurezza riportate nelle schede tecniche dei prodotti impiegati. Ove possibile areare ed illuminare adeguatamente il luogo di lavoro impiegando sistemi portatili idonei e sicuri. Proteggere i lavoratori dalla presenza di agenti nocivi.
Impianti di alimentazione e di scarico	Prima di procedere alla manutenzione dei dispositivi elettrici, quando non sia possibile isolarli, accertarsi che l'impianto di alimentazione esistente sia dotato di apposito sistema "salvavita". Per evitare possibili contatti pericolosi con linee in tensione isolare elettricamente l'apparecchio da mantenere e/o regolare.	Utilizzare prolunghe con grado di protezione IP 67. E' possibile utilizzare le prese CEE, ovvero le prese domestiche, presenti all'interno del luogo di lavoro, solo per lavori di breve entità. Adoperare macchinari ed apparecchiature elettriche conformi ai requisiti stabiliti dalla normativa vigente in materia. Accertarsi della messa fuori tensione dell'impianto elettrico, impedendo il riavvio da parte di terzi con segnalazione e/o blocchi degli interruttori a monte dell'intervento.
Interferenze e protezioni terzi	Vietare accessi esistenti alla zona interessata dai lavori.	Delimitare e segnalare con idonea cartellonistica l'area di intervento. Nei lavori in quota, impedire la caduta accidentale di utensili assicurandoli all'operatore e/o custodendoli all'interno di apposite guaine. Predisporre adeguate schermature dell'area di lavoro atte a proteggere terzi dalla eventuale proiezione di schizzi e/o materiali. Vietare l'accesso all'area sottostante i lavori ovvero predisporre sistema di protezione contro la caduta di materiali dall'alto.
Sicurezza dei luoghi di lavoro	I macchinari devono essere arrestati, isolati, agevoli da raggiungere e dotati di dispositivi di bloccaggio assoluto (come da normativa vigente) durante le operazioni di manutenzione, riparazione e regolazione.	Per garantirsi l'accesso alla zona di lavoro in elevato è obbligatorio adoperare idonea opera provvisoria (ponte a sbalzo, ponteggio, ecc...) Accertarsi che i ponti siano correttamente allestiti ed utilizzati; in presenza di dislivelli superiori ai 2 metri, per l'esistenza di aperture, procedere all'applicazione di parapetti regolamentari.

PUNTI CRITICI	MISURE PREVENTIVE E PROTETTIVE IN DOTAZIONE DELL'OPERA	MISURE PREVENTIVE E PROTETTIVE AUSILIARIE
		<p>Le scale doppie non devono superare i 5 metri di altezza.</p> <p>Constatate il corretto funzionamento del dispositivo che contiene l'apertura della scala.</p> <p>Nelle lavorazioni eseguite in prossimità di parti attive, adottare sempre norme di buona tecnica, rispettando almeno una delle prescrizioni dettate dalla normativa vigente.</p> <p>Accertare l'avvenuto isolamento elettrico della macchina da controllare.</p>

Scheda II-1**Misure preventive e protettive in dotazione dell'opera ed ausiliarie**

Tipologia dei lavori	
Impianto di messa a terra - Dispensori	
Tipo di intervento	Rischi individuati
controllo ingrassaggio e serraggio bulloni	Tagli, abrasioni, punture (contatti con le attrezzature e materiali). Elettrocuzione (correnti vaganti). Investimento.

PUNTI CRITICI	MISURE PREVENTIVE E PROTETTIVE IN DOTAZIONE DELL'OPERA	MISURE PREVENTIVE E PROTETTIVE AUSILIARIE
Accessi ai luoghi di lavoro	Non sono previste misure preventive e/o protettive.	Non sono previste misure preventive e/o protettive.
Approvvigionamento e movimentazione attrezzature	Non sono previste misure preventive e/o protettive.	Accertarsi che le caratteristiche delle attrezzature da lavoro impiegate rispondano ai requisiti previsti dalla normativa vigente. Accertarsi che l'uso delle attrezzature da lavoro risponda alle disposizioni dettate dalla normativa vigente. Consultare la scheda tecnica ed i manuali d'uso e manutenzione delle attrezzature utilizzate.
Approvvigionamento e movimentazione materiali	Non sono previste misure preventive e/o protettive.	Nella movimentazione dei carichi a mano rispettare scrupolosamente le indicazioni previste dalla norma di riferimento. Consultare, una volta acquisita, la scheda tecnica dei prodotti utilizzati.
DPI	Non sono previste misure preventive e/o protettive.	Utilizzare guanti isolanti. Utilizzare i DPI conformemente a quanto disposto dalla normativa vigente.
Igiene sul lavoro	Illuminare e ventilare adeguatamente l'ambiente di lavoro secondo le direttive impartite dalla normativa vigente.	Riferirsi scrupolosamente alle misure di sicurezza riportate nelle schede tecniche dei prodotti impiegati. Ove possibile areare ed illuminare adeguatamente il luogo di lavoro impiegando sistemi portatili idonei e sicuri. Proteggere i lavoratori dalla presenza di agenti nocivi.

PUNTI CRITICI	MISURE PREVENTIVE E PROTETTIVE IN DOTAZIONE DELL'OPERA	MISURE PREVENTIVE E PROTETTIVE AUSILIARIE
Impianti di alimentazione e di scarico	Non sono previste misure preventive e/o protettive.	Misurare la resistenza di terra.
Interferenze e protezioni terzi	Non sono previste misure preventive e/o protettive.	Non sono previste misure preventive e/o protettive.
Sicurezza dei luoghi di lavoro	Non sono previste misure preventive e/o protettive.	Per ciascuna lavorazione, rispettare vincoli, indicazioni e prescrizioni dettate dalla norma di riferimento.

Scheda II-1
Misure preventive e protettive in dotazione dell'opera ed ausiliarie

Tipologia dei lavori	
Impianto di messa a terra - Dispensori	
Tipo di intervento	Rischi individuati
misura resistenza di terra	Elettrocuzione (correnti vaganti). Investimento.

PUNTI CRITICI	MISURE PREVENTIVE E PROTETTIVE IN DOTAZIONE DELL'OPERA	MISURE PREVENTIVE E PROTETTIVE AUSILIARIE
Accessi ai luoghi di lavoro	Non sono previste misure preventive e/o protettive.	Non sono previste misure preventive e/o protettive.
Approvvigionamento e movimentazione attrezzature	Non sono previste misure preventive e/o protettive.	Accertarsi che le caratteristiche delle attrezzature da lavoro impiegate rispondano ai requisiti previsti dalla normativa vigente. Accertarsi che l'uso delle attrezzature da lavoro risponda alle disposizioni dettate dalla normativa vigente. Consultare la scheda tecnica ed i manuali d'uso e manutenzione delle attrezzature utilizzate.
Approvvigionamento e movimentazione materiali	Non sono previste misure preventive e/o protettive.	Nella movimentazione dei carichi a mano rispettare scrupolosamente le indicazioni previste dalla norma di riferimento. Consultare, una volta acquisita, la scheda tecnica dei prodotti utilizzati.
DPI	Non sono previste misure preventive e/o protettive.	Utilizzare guanti isolanti. Utilizzare i DPI conformemente a quanto disposto dalla normativa vigente.
Igiene sul lavoro	Illuminare e ventilare adeguatamente l'ambiente di lavoro secondo le direttive impartite dalla normativa vigente.	Effettuare regolarmente lo spurgo dei pozzetti di terra.
Impianti di alimentazione e di scarico	Non sono previste misure preventive e/o protettive.	Adoperare macchinari ed apparecchiature elettriche conformi ai requisiti stabiliti dalla normativa vigente in materia.
Interferenze e protezioni terzi	Non sono previste misure preventive e/o protettive.	Delimitare e segnalare con idonea cartellonistica l'area di

PUNTI CRITICI	MISURE PREVENTIVE E PROTETTIVE IN DOTAZIONE DELL'OPERA	MISURE PREVENTIVE E PROTETTIVE AUSILIARIE
		intervento.
Sicurezza dei luoghi di lavoro	Non sono previste misure preventive e/o protettive.	Per ciascuna lavorazione, rispettare vincoli, indicazioni e prescrizioni dettate dalla norma di riferimento.

Scheda II-1
Misure preventive e protettive in dotazione dell'opera ed ausiliarie

Tipologia dei lavori	
Impianto di messa a terra - Rete	
Tipo di intervento	Rischi individuati
controllo continuità elettrica (prova strumentale)	Elettrocuzione (correnti vaganti).

PUNTI CRITICI	MISURE PREVENTIVE E PROTETTIVE IN DOTAZIONE DELL'OPERA	MISURE PREVENTIVE E PROTETTIVE AUSILIARIE
Accessi ai luoghi di lavoro	Non sono previste misure preventive e/o protettive.	Impiegare unicamente scale portatili semplici e/o doppie conformi alle caratteristiche indicate dalla norma vigente e solo nei casi previsti dalla stessa. Per garantirsi l'accesso alla zona di lavoro in elevato è obbligatorio adoperare idonea opera provvisoria (ponte a sbalzo, ponteggio, ecc...). Adottare misure di protezione individuale per lavori temporanei in quota, conformemente a quanto indicato dalla normativa vigente in materia e dando sempre priorità all'adozione di idonee misure di protezione collettiva.
Approvvigionamento e movimentazione attrezzature	Utilizzare l'ascensore esistente nel rispetto e nei limiti delle norme specifiche.	Impedire il deposito sopra le opere provvisorie, eccezion fatta per le attrezzature temporaneamente impiegate per lo svolgimento del lavoro.
Approvvigionamento e movimentazione materiali	Utilizzare l'ascensore esistente nel rispetto e nei limiti delle norme specifiche.	Nella movimentazione dei carichi a mano rispettare scrupolosamente le indicazioni previste dalla norma di riferimento. Consultare, una volta acquisita, la scheda tecnica dei prodotti utilizzati. Impedire il deposito sopra le opere provvisorie, eccezion fatta per il materiale temporaneamente impiegato per lo svolgimento del lavoro.
DPI	Non sono previste misure preventive e/o protettive.	Per lavori in elevato (> 2 metri), utilizzare sistema anticaduta e guanti isolanti.

PUNTI CRITICI	MISURE PREVENTIVE E PROTETTIVE IN DOTAZIONE DELL'OPERA	MISURE PREVENTIVE E PROTETTIVE AUSILIARIE
		Utilizzare i DPI conformemente a quanto disposto dalla normativa vigente.
Igiene sul lavoro	Illuminare e ventilare adeguatamente l'ambiente di lavoro secondo le direttive impartite dalla normativa vigente.	Riferirsi scrupolosamente alle misure di sicurezza riportate nelle schede tecniche dei prodotti impiegati. Ove possibile areare ed illuminare adeguatamente il luogo di lavoro impiegando sistemi portatili idonei e sicuri. Proteggere i lavoratori dalla presenza di agenti nocivi.
Impianti di alimentazione e di scarico	Non sono previste misure preventive e/o protettive.	Utilizzare prolunghe con grado di protezione IP 67. E' possibile utilizzare le prese CEE, ovvero le prese domestiche, presenti all'interno del luogo di lavoro, solo per lavori di breve entità. Adoperare macchinari ed apparecchiature elettriche conformi ai requisiti stabiliti dalla normativa vigente in materia. Accertarsi della messa fuori tensione dell'impianto elettrico, impedendo il riavvio da parte di terzi con segnalazione e/o blocchi degli interruttori a monte dell'intervento.
Interferenze e protezioni terzi	Vietare accessi esistenti alla zona interessata dai lavori.	Delimitare e segnalare con idonea cartellonistica l'area di intervento. Nei lavori in quota, impedire la caduta accidentale di utensili assicurandoli all'operatore e/o custodendoli all'interno di apposite guaine. Predisporre adeguate schermature dell'area di lavoro atte a proteggere terzi dalla eventuale proiezione di schizzi e/o materiali. Vietare l'accesso all'area sottostante i lavori ovvero predisporre sistema di protezione contro la caduta di materiali dall'alto.
Sicurezza dei luoghi di lavoro	Vietare accessi esistenti alla zona interessata dai lavori.	Per garantirsi l'accesso alla zona di lavoro in elevato è obbligatorio adoperare idonea opera provvisoria (ponte a sbalzo, ponteggio, ecc...) Accertarsi che i ponti siano correttamente allestiti ed utilizzati; in presenza di dislivelli superiori ai 2 metri, per l'esistenza di aperture, procedere all'applicazione di parapetti regolamentari. Le scale

PUNTI CRITICI	MISURE PREVENTIVE E PROTETTIVE IN DOTAZIONE DELL'OPERA	MISURE PREVENTIVE E PROTETTIVE AUSILIARIE
		<p>doppie non devono superare i 5 metri di altezza. Constatare il corretto funzionamento del dispositivo che contiene l'apertura della scala. Nelle lavorazioni eseguite in prossimità di parti attive, adottare sempre norme di buona tecnica, rispettando almeno una delle prescrizioni dettate dalla normativa vigente. Accertare l'avvenuto isolamento elettrico della macchina da controllare.</p>

Scheda II-1
Misure preventive e protettive in dotazione dell'opera ed ausiliarie

Tipologia dei lavori	
Impianto di messa a terra - Rete	
Tipo di intervento	Rischi individuati
controllo continuità meccanica	Tagli, abrasioni, punture (contatti con le attrezzature e materiali). Elettrocuzione (correnti vaganti).

PUNTI CRITICI	MISURE PREVENTIVE E PROTETTIVE IN DOTAZIONE DELL'OPERA	MISURE PREVENTIVE E PROTETTIVE AUSILIARIE
Accessi ai luoghi di lavoro	Non sono previste misure preventive e/o protettive.	Impiegare unicamente scale portatili semplici e/o doppie conformi alle caratteristiche indicate dalla norma vigente e solo nei casi previsti dalla stessa. Per garantirsi l'accesso alla zona di lavoro in elevato è obbligatorio adoperare idonea opera provvisoria (ponte a sbalzo, ponteggio, ecc...).
Approvvigionamento e movimentazione attrezzature	Utilizzare l'ascensore esistente nel rispetto e nei limiti delle norme specifiche.	Impedire il deposito sopra le opere provvisorie, eccezion fatta per le attrezzature temporaneamente impiegate per lo svolgimento del lavoro.
Approvvigionamento e movimentazione materiali	Utilizzare l'ascensore esistente nel rispetto e nei limiti delle norme specifiche.	Nella movimentazione dei carichi a mano rispettare scrupolosamente le indicazioni previste dalla norma di riferimento. Consultare, una volta acquisita, la scheda tecnica dei prodotti utilizzati. Impedire il deposito sopra le opere provvisorie, eccezion fatta per il materiale temporaneamente impiegato per lo svolgimento del lavoro.
DPI	Non sono previste misure preventive e/o protettive.	Per lavori in elevato (> 2 metri), utilizzare sistema anticaduta e

PUNTI CRITICI	MISURE PREVENTIVE E PROTETTIVE IN DOTAZIONE DELL'OPERA	MISURE PREVENTIVE E PROTETTIVE AUSILIARIE
		guanti isolanti. Utilizzare i DPI conformemente a quanto disposto dalla normativa vigente.
Igiene sul lavoro	Illuminare e ventilare adeguatamente l'ambiente di lavoro secondo le direttive impartite dalla normativa vigente.	Riferirsi scrupolosamente alle misure di sicurezza riportate nelle schede tecniche dei prodotti impiegati. Ove possibile areare ed illuminare adeguatamente il luogo di lavoro impiegando sistemi portatili idonei e sicuri. Proteggere i lavoratori dalla presenza di agenti nocivi.
Impianti di alimentazione e di scarico	Non sono previste misure preventive e/o protettive.	Utilizzare prolunghe con grado di protezione IP 67. E' possibile utilizzare le prese CEE, ovvero le prese domestiche, presenti all'interno del luogo di lavoro, solo per lavori di breve entità. Adoperare macchinari ed apparecchiature elettriche conformi ai requisiti stabiliti dalla normativa vigente in materia. Accertarsi della messa fuori tensione dell'impianto elettrico, impedendo il riavvio da parte di terzi con segnalazione e/o blocchi degli interruttori a monte dell'intervento.
Interferenze e protezioni terzi	Vietare accessi esistenti alla zona interessata dai lavori.	Delimitare e segnalare con idonea cartellonistica l'area di intervento. Nei lavori in quota, impedire la caduta accidentale di utensili assicurandoli all'operatore e/o custodendoli all'interno di apposite guaine. Predisporre adeguate schermature dell'area di lavoro atte a proteggere terzi dalla eventuale proiezione di schizzi e/o materiali. Vietare l'accesso all'area sottostante i lavori ovvero predisporre sistema di protezione contro la caduta di materiali dall'alto.
Sicurezza dei luoghi di lavoro	Non sono previste misure preventive e/o protettive.	Per garantirsi l'accesso alla zona di lavoro in elevato è obbligatorio adoperare idonea opera provvisoria (ponte a sbalzo, ponteggio, ecc...). Accertarsi che i ponti siano correttamente allestiti ed utilizzati; in presenza di dislivelli superiori ai 2 metri, per l'esistenza di aperture, procedere all'applicazione di parapetti regolamentari.

PUNTI CRITICI	MISURE PREVENTIVE E PROTETTIVE IN DOTAZIONE DELL'OPERA	MISURE PREVENTIVE E PROTETTIVE AUSILIARIE
		<p>Le scale doppie non devono superare i 5 metri di altezza.</p> <p>Constatate il corretto funzionamento del dispositivo che contiene l'apertura della scala.</p> <p>Nelle lavorazioni eseguite in prossimità di parti attive, adottare sempre norme di buona tecnica, rispettando almeno una delle prescrizioni dettate dalla normativa vigente.</p> <p>Accertare l'avvenuto isolamento elettrico della macchina da controllare.</p>

Scheda II-1**Misure preventive e protettive in dotazione dell'opera ed ausiliarie**

Tipologia dei lavori	
Impianto rilevazione incendio - Allacciamenti	
Tipo di intervento	Rischi individuati
controlli	Elettrocuzione. Caduta dall'alto.

PUNTI CRITICI	MISURE PREVENTIVE E PROTETTIVE IN DOTAZIONE DELL'OPERA	MISURE PREVENTIVE E PROTETTIVE AUSILIARIE
Accessi ai luoghi di lavoro	Rimuovere temporaneamente il controsoffitto per garantirsi l'accesso alla zona di lavoro.	Adottare misure di protezione individuale per lavori temporanei in quota, conformemente a quanto indicato dalla normativa vigente in materia e dando sempre priorità all'adozione di idonee misure di protezione collettiva.
Approvvigionamento e movimentazione attrezzature	Utilizzare l'ascensore esistente nel rispetto e nei limiti delle norme specifiche.	Fornire scale semplici con pioli incastrati o saldati ai montanti e dotati di estremità antisdrucchiolevoli. Accertarsi che le attrezzature adoperate ed il loro utilizzo rispondano ai requisiti di cui alla normativa vigente. Consultare la scheda tecnica ed i manuali d'uso e manutenzione delle attrezzature utilizzate. Impedire la movimentazione dei ponti quando su di essi si trovano lavoratori o sovraccarichi. Impedire il deposito sopra le opere provvisorie, eccezion fatta per le attrezzature temporaneamente impiegate per lo svolgimento del lavoro.
Approvvigionamento e movimentazione materiali	Utilizzare l'ascensore esistente nel rispetto e nei limiti delle norme specifiche.	Nella movimentazione dei carichi a mano rispettare scrupolosamente le indicazioni previste dalla norma di riferimento. Consultare, una volta acquisita, la scheda tecnica dei prodotti utilizzati. Impedire il deposito sopra le opere provvisorie, eccezion fatta per il materiale temporaneamente impiegato per lo svolgimento del lavoro.

PUNTI CRITICI	MISURE PREVENTIVE E PROTETTIVE IN DOTAZIONE DELL'OPERA	MISURE PREVENTIVE E PROTETTIVE AUSILIARIE
DPI	Non sono previste misure preventive e/o protettive.	Per lavori in elevato (> 2 metri), utilizzare sistema anticaduta e guanti isolanti. Utilizzare i DPI conformemente a quanto disposto dalla normativa vigente.
Igiene sul lavoro	Illuminare e ventilare adeguatamente l'ambiente di lavoro secondo le direttive impartite dalla normativa vigente.	Riferirsi scrupolosamente alle misure di sicurezza riportate nelle schede tecniche dei prodotti impiegati. Ove possibile areare ed illuminare adeguatamente il luogo di lavoro impiegando sistemi portatili idonei e sicuri. Proteggere i lavoratori dalla presenza di agenti nocivi.
Impianti di alimentazione e di scarico	Per le lavorazioni di breve durata è consentito allacciarsi all'impianto elettrico domestico esistente. Prima di procedere alla manutenzione dei dispositivi elettrici, quando non sia possibile isolarli, accertarsi che l'impianto di alimentazione esistente sia dotato di apposito sistema "salvavita". Prima dell'intervento, scollegare la corrente elettrica inibendone il riavvio da parte di terzi.	Utilizzare prolunghe con grado di protezione IP 67. E' possibile utilizzare le prese CEE, ovvero le prese domestiche, presenti all'interno del luogo di lavoro, solo per lavori di breve entità. Adoperare macchinari ed apparecchiature elettriche conformi ai requisiti stabiliti dalla normativa vigente in materia. Accertarsi della messa fuori tensione dell'impianto elettrico, impedendo il riavvio da parte di terzi con segnalazione e/o blocchi degli interruttori a monte dell'intervento.
Interferenze e protezioni terzi	Vietare accessi esistenti alla zona interessata dai lavori. Per l'intera durata dei lavori su parti attive, vietare l'accesso al quadro elettrico generale.	Delimitare e segnalare con idonea cartellonistica l'area di intervento. Nei lavori in quota, impedire la caduta accidentale di utensili assicurandoli all'operatore e/o custodendoli all'interno di apposite guaine. Predisporre adeguate schermature dell'area di lavoro atte a proteggere terzi dalla eventuale proiezione di schizzi e/o materiali. Vietare l'accesso all'area sottostante i lavori ovvero predisporre sistema di protezione contro la caduta di materiali dall'alto.
Sicurezza dei luoghi di lavoro	Accertare la presenza ed il corretto funzionamento di dispositivo "salvavita" posto a difesa degli operatori da eventuali contatti accidentali con parti in tensione.	Pedane o tappeti isolanti. Le scale doppie non devono superare i 5 metri di altezza; verificare preventivamente l'efficienza del dispositivo che contiene l'apertura della scala. Il preposto ai lavori deve informare gli operatori sulle precauzioni

PUNTI CRITICI	MISURE PREVENTIVE E PROTETTIVE IN DOTAZIONE DELL'OPERA	MISURE PREVENTIVE E PROTETTIVE AUSILIARIE
		<p>e misure di sicurezza da porre in essere, nonché verificare l'esecuzione dei lavori in tensione.</p> <p>Prima dell'esecuzione dei lavori verificare l'efficienza dei mezzi di protezione e delle attrezzature, la corretta posizione di intervento dell'addetto ai lavori, l'assenza di parti attive con pericolo di contatto accidentale.</p> <p>Nei lavori cosiddetti a contatto, ovvero lavori in tensione nel corso dei quali l'operatore, opportunamente protetto, può entrare nella zona di guardia con parti del proprio corpo, è necessario circoscrivere al massimo la zona di intervento; isolare e proteggere le parti a diverso potenziale per scongiurare la formazione di archi per corto circuito; fissare le parti mobili di elementi attivi che si sono staccati.</p> <p>Per garantirsi l'accesso alla zona di lavoro in elevato è obbligatorio adoperare idonea opera provvisoria (ponte a sbalzo, ponteggio, ecc...).</p> <p>Accertarsi che i ponti siano correttamente allestiti ed utilizzati; in presenza di dislivelli superiori ai 2 metri, per l'esistenza di aperture, procedere all'applicazione di parapetti regolamentari.</p> <p>Accertarsi che le attrezzature impiegate siano dotate di impugnature isolanti.</p>

Scheda II-1
Misure preventive e protettive in dotazione dell'opera ed ausiliarie

Tipologia dei lavori	
Impianto rilevazione incendio - Allarmi	
Tipo di intervento	Rischi individuati
prova di funzionamento	Elettrocuzione.

PUNTI CRITICI	MISURE PREVENTIVE E PROTETTIVE IN DOTAZIONE DELL'OPERA	MISURE PREVENTIVE E PROTETTIVE AUSILIARIE
Accessi ai luoghi di lavoro	Rimuovere temporaneamente il controsoffitto per garantirsi l'accesso alla zona di lavoro.	<p>Impiegare unicamente scale portatili semplici e/o doppie conformi alle caratteristiche indicate dalla norma vigente e solo nei casi previsti dalla stessa.</p> <p>Per garantirsi l'accesso alla zona di lavoro in elevato è obbligatorio adoperare idonea opera provvisoria (ponte a sbalzo, ponteggio, ecc...).</p> <p>Adottare misure di protezione individuale per lavori temporanei in quota, conformemente a quanto indicato dalla normativa vigente in materia e dando sempre priorità all'adozione di idonee misure di protezione collettiva.</p>
Approvvigionamento e movimentazione attrezzature	Utilizzare l'ascensore esistente nel rispetto e nei limiti delle norme specifiche.	<p>Fornire scale semplici con pioli incastrati o saldati ai montanti e dotati di estremità antisdrucchiolevoli.</p> <p>Accertarsi che le attrezzature adoperate ed il loro utilizzo rispondano ai requisiti di cui alla normativa vigente.</p> <p>Consultare la scheda tecnica ed i manuali d'uso e manutenzione delle attrezzature utilizzate.</p> <p>Impedire la movimentazione dei ponti quando su di essi si trovano lavoratori o sovraccarichi.</p> <p>Impedire il deposito sopra le opere provvisorie, eccezion fatta per le attrezzature temporaneamente impiegate per lo svolgimento del lavoro.</p>
Approvvigionamento e movimentazione materiali	Utilizzare l'ascensore esistente nel rispetto e nei limiti delle norme specifiche.	Nella movimentazione dei carichi a mano rispettare scrupolosamente le indicazioni previste dalla norma di riferimento.

PUNTI CRITICI	MISURE PREVENTIVE E PROTETTIVE IN DOTAZIONE DELL'OPERA	MISURE PREVENTIVE E PROTETTIVE AUSILIARIE
		Consultare, una volta acquisita, la scheda tecnica dei prodotti utilizzati. Impedire il deposito sopra le opere provvisorie, eccezion fatta per il materiale temporaneamente impiegato per lo svolgimento del lavoro.
DPI	Non sono previste misure preventive e/o protettive.	Per lavori in elevato (> 2 metri), utilizzare sistema anticaduta e guanti isolanti. Utilizzare i DPI conformemente a quanto disposto dalla normativa vigente.
Igiene sul lavoro	Illuminare e ventilare adeguatamente l'ambiente di lavoro secondo le direttive impartite dalla normativa vigente.	Riferirsi scrupolosamente alle misure di sicurezza riportate nelle schede tecniche dei prodotti impiegati. Ove possibile areare ed illuminare adeguatamente il luogo di lavoro impiegando sistemi portatili idonei e sicuri. Proteggere i lavoratori dalla presenza di agenti nocivi.
Impianti di alimentazione e di scarico	Per le lavorazioni di breve durata è consentito allacciarsi all'impianto elettrico domestico esistente.	Utilizzare prolunghe con grado di protezione IP 67. E' possibile utilizzare le prese CEE, ovvero le prese domestiche, presenti all'interno del luogo di lavoro, solo per lavori di breve entità. Adoperare macchinari ed apparecchiature elettriche conformi ai requisiti stabiliti dalla normativa vigente in materia. Accertarsi della messa fuori tensione dell'impianto elettrico, impedendo il riavvio da parte di terzi con segnalazione e/o blocchi degli interruttori a monte dell'intervento.
Interferenze e protezioni terzi	Vietare accessi esistenti alla zona interessata dai lavori. Per l'intera durata dei lavori su parti attive, vietare l'accesso al quadro elettrico generale.	Delimitare e segnalare con idonea cartellonistica l'area di intervento. Nei lavori in quota, impedire la caduta accidentale di utensili assicurandoli all'operatore e/o custodendoli all'interno di apposite guaine. Predisporre adeguate schermature dell'area di lavoro atte a proteggere terzi dalla eventuale proiezione di schizzi e/o materiali. Vietare l'accesso all'area sottostante i lavori ovvero predisporre sistema di protezione contro la caduta di materiali dall'alto.

PUNTI CRITICI	MISURE PREVENTIVE E PROTETTIVE IN DOTAZIONE DELL'OPERA	MISURE PREVENTIVE E PROTETTIVE AUSILIARIE
Sicurezza dei luoghi di lavoro	Accertare la presenza ed il corretto funzionamento di dispositivo "salvavita" posto a difesa degli operatori da eventuali contatti accidentali con parti in tensione.	<p>Accertarsi che i ponti siano correttamente allestiti ed utilizzati; in presenza di dislivelli superiori ai 2 metri, per l'esistenza di aperture, procedere all'applicazione di parapetti regolamentari. Le scale doppie non devono superare i 5 metri di altezza; verificare preventivamente l'efficienza del dispositivo che contiene l'apertura della scala.</p> <p>Il preposto ai lavori deve informare gli operatori sulle precauzioni e misure di sicurezza da porre in essere.</p> <p>I lavori in tensione devono anch'essi essere eseguiti sotto il controllo del preposto.</p> <p>Prima dell'esecuzione dei lavori accertarsi dell'efficienza delle attrezzature e dei mezzi di protezione, dell'adeguata posizione di intervento dell'addetto ai lavori, dell'assenza di parti attive con pericolo di contatto accidentale.</p> <p>Nei lavori cosiddetti a contatto, ovvero lavori in tensione nel corso dei quali l'operatore, opportunamente protetto, può entrare nella zona di guardia con parti del proprio corpo, è necessario circoscrivere al massimo la zona di intervento; isolare e proteggere le parti a diverso potenziale per scongiurare la formazione di archi per corto circuito; fissare le parti mobili di elementi attivi che si sono staccati.</p> <p>Per garantirsi l'accesso alla zona di lavoro in elevato è obbligatorio adoperare idonea opera provvisoria (ponte a sbalzo, ponteggio, ecc...).</p> <p>Accertarsi che i ponti siano correttamente allestiti ed utilizzati; in presenza di dislivelli superiori ai 2 metri, per l'esistenza di aperture, procedere all'applicazione di parapetti regolamentari. Allontanare i materiali infiammabili durante l'uso della fiamma.</p> <p>Accertarsi che le attrezzature impiegate siano dotate di impugnature isolanti.</p>

Scheda II-1

Misure preventive e protettive in dotazione dell'opera ed ausiliarie

Tipologia dei lavori	
Impianto rilevazione incendio - Reti di distribuzione e terminali	
Tipo di intervento	Rischi individuati
controlli	Caduta dall'alto.

PUNTI CRITICI	MISURE PREVENTIVE E PROTETTIVE IN DOTAZIONE DELL'OPERA	MISURE PREVENTIVE E PROTETTIVE AUSILIARIE
Accessi ai luoghi di lavoro	Rimuovere temporaneamente il controsoffitto per garantirsi l'accesso alla zona di lavoro.	<p>Impiegare unicamente scale portatili semplici e/o doppie conformi alle caratteristiche indicate dalla norma vigente e solo nei casi previsti dalla stessa.</p> <p>Per garantirsi l'accesso alla zona di lavoro in elevato è obbligatorio adoperare idonea opera provvisoria (ponte a sbalzo, ponteggio, ecc...).</p> <p>Adottare misure di protezione individuale per lavori temporanei in quota, conformemente a quanto indicato dalla normativa vigente in materia e dando sempre priorità all'adozione di idonee misure di protezione collettiva.</p>
Approvvigionamento e movimentazione attrezzature	Utilizzare l'ascensore esistente nel rispetto e nei limiti delle norme specifiche.	<p>Fornire scale semplici con pioli incastrati o saldati ai montanti e dotati di estremità antisdrucchiolevoli.</p> <p>Accertarsi che le attrezzature adoperate ed il loro utilizzo rispondano ai requisiti di cui alla normativa vigente.</p> <p>Consultare la scheda tecnica ed i manuali d'uso e manutenzione delle attrezzature utilizzate.</p> <p>Impedire la movimentazione dei ponti quando su di essi si trovano lavoratori o sovraccarichi.</p> <p>Impedire il deposito sopra le opere provvisorie, eccezion fatta per le attrezzature temporaneamente impiegate per lo svolgimento del lavoro.</p>
Approvvigionamento e movimentazione materiali	Utilizzare l'ascensore esistente nel rispetto e nei limiti delle norme specifiche.	Nella movimentazione dei carichi a mano rispettare scrupolosamente le indicazioni previste dalla norma di riferimento.

PUNTI CRITICI	MISURE PREVENTIVE E PROTETTIVE IN DOTAZIONE DELL'OPERA	MISURE PREVENTIVE E PROTETTIVE AUSILIARIE
		Consultare, una volta acquisita, la scheda tecnica dei prodotti utilizzati. Impedire il deposito sopra le opere provvisorie, eccezion fatta per il materiale temporaneamente impiegato per lo svolgimento del lavoro.
DPI	Non sono previste misure preventive e/o protettive.	Per lavori in elevato (> 2 metri), utilizzare sistema anticaduta e guanti isolanti. Utilizzare i DPI conformemente a quanto disposto dalla normativa vigente.
Igiene sul lavoro	Illuminare e ventilare adeguatamente l'ambiente di lavoro secondo le direttive impartite dalla normativa vigente.	Riferirsi scrupolosamente alle misure di sicurezza riportate nelle schede tecniche dei prodotti impiegati. Ove possibile areare ed illuminare adeguatamente il luogo di lavoro impiegando sistemi portatili idonei e sicuri. Proteggere i lavoratori dalla presenza di agenti nocivi.
Impianti di alimentazione e di scarico	Per le lavorazioni di breve durata è consentito allacciarsi all'impianto elettrico domestico esistente.	Utilizzare prolunghe con grado di protezione IP 67. E' possibile utilizzare le prese CEE, ovvero le prese domestiche, presenti all'interno del luogo di lavoro, solo per lavori di breve entità. Adoperare macchinari ed apparecchiature elettriche conformi ai requisiti stabiliti dalla normativa vigente in materia. Accertarsi della messa fuori tensione dell'impianto elettrico, impedendo il riavvio da parte di terzi con segnalazione e/o blocchi degli interruttori a monte dell'intervento.
Interferenze e protezioni terzi	Vietare accessi esistenti alla zona interessata dai lavori. Per l'intera durata dei lavori su parti attive, vietare l'accesso al quadro elettrico generale.	Delimitare e segnalare con idonea cartellonistica l'area di intervento. Nei lavori in quota, impedire la caduta accidentale di utensili assicurandoli all'operatore e/o custodendoli all'interno di apposite guaine. Predisporre adeguate schermature dell'area di lavoro atte a proteggere terzi dalla eventuale proiezione di schizzi e/o materiali. Vietare l'accesso all'area sottostante i lavori ovvero predisporre sistema di protezione contro la caduta di materiali dall'alto.

PUNTI CRITICI	MISURE PREVENTIVE E PROTETTIVE IN DOTAZIONE DELL'OPERA	MISURE PREVENTIVE E PROTETTIVE AUSILIARIE
Sicurezza dei luoghi di lavoro	Accertare la presenza ed il corretto funzionamento di dispositivo "salvavita" posto a difesa degli operatori da eventuali contatti accidentali con parti in tensione.	<p>Accertarsi che i ponti siano correttamente allestiti ed utilizzati; in presenza di dislivelli superiori ai 2 metri, per l'esistenza di aperture, procedere all'applicazione di parapetti regolamentari. Le scale doppie non devono superare i 5 metri di altezza; verificare preventivamente l'efficienza del dispositivo che contiene l'apertura della scala.</p> <p>Il preposto ai lavori deve informare gli operatori sulle precauzioni e misure di sicurezza da porre in essere.</p> <p>I lavori in tensione devono anch'essi essere eseguiti sotto il controllo del preposto.</p> <p>Prima dell'esecuzione dei lavori accertarsi dell'efficienza delle attrezzature e dei mezzi di protezione, dell'adeguata posizione di intervento dell'addetto ai lavori, dell'assenza di parti attive con pericolo di contatto accidentale.</p> <p>Nei lavori cosiddetti a contatto, ovvero lavori in tensione nel corso dei quali l'operatore, opportunamente protetto, può entrare nella zona di guardia con parti del proprio corpo, è necessario circoscrivere al massimo la zona di intervento; isolare e proteggere le parti a diverso potenziale per scongiurare la formazione di archi per corto circuito; fissare le parti mobili di elementi attivi che si sono staccati.</p> <p>Per garantirsi l'accesso alla zona di lavoro in elevato è obbligatorio adoperare idonea opera provvisoria (ponte a sbalzo, ponteggio, ecc...).</p> <p>Accertarsi che i ponti siano correttamente allestiti ed utilizzati; in presenza di dislivelli superiori ai 2 metri, per l'esistenza di aperture, procedere all'applicazione di parapetti regolamentari. Allontanare i materiali infiammabili durante l'uso della fiamma.</p>

Scheda II-1

Misure preventive e protettive in dotazione dell'opera ed ausiliarie

Tipologia dei lavori	
Impianto rilevazione incendio - Rilevatori e trasduttori	
Tipo di intervento	Rischi individuati
controlli	Caduta dall'alto.

PUNTI CRITICI	MISURE PREVENTIVE E PROTETTIVE IN DOTAZIONE DELL'OPERA	MISURE PREVENTIVE E PROTETTIVE AUSILIARIE
Accessi ai luoghi di lavoro	Rimuovere temporaneamente il controsoffitto per garantirsi l'accesso alla zona di lavoro.	<p>Impiegare unicamente scale portatili semplici e/o doppie conformi alle caratteristiche indicate dalla norma vigente e solo nei casi previsti dalla stessa.</p> <p>Per garantirsi l'accesso alla zona di lavoro in elevato è obbligatorio adoperare idonea opera provvisoria (ponte a sbalzo, ponteggio, ecc...).</p> <p>Adottare misure di protezione individuale per lavori temporanei in quota, conformemente a quanto indicato dalla normativa vigente in materia e dando sempre priorità all'adozione di idonee misure di protezione collettiva.</p>
Approvvigionamento e movimentazione attrezzature	Utilizzare l'ascensore esistente nel rispetto e nei limiti delle norme specifiche.	<p>Fornire scale semplici con pioli incastrati o saldati ai montanti e dotati di estremità antisdrucchiolevoli.</p> <p>Accertarsi che le attrezzature adoperate ed il loro utilizzo rispondano ai requisiti di cui alla normativa vigente.</p> <p>Consultare la scheda tecnica ed i manuali d'uso e manutenzione delle attrezzature utilizzate.</p> <p>Impedire la movimentazione dei ponti quando su di essi si trovano lavoratori o sovraccarichi.</p> <p>Impedire il deposito sopra le opere provvisorie, eccezion fatta per le attrezzature temporaneamente impiegate per lo svolgimento del lavoro.</p>
Approvvigionamento e movimentazione materiali	Utilizzare l'ascensore esistente nel rispetto e nei limiti delle norme specifiche.	Nella movimentazione dei carichi a mano rispettare scrupolosamente le indicazioni previste dalla norma di riferimento.

PUNTI CRITICI	MISURE PREVENTIVE E PROTETTIVE IN DOTAZIONE DELL'OPERA	MISURE PREVENTIVE E PROTETTIVE AUSILIARIE
		<p>Consultare, una volta acquisita, la scheda tecnica dei prodotti utilizzati.</p> <p>Impedire il deposito sopra le opere provvisorie, eccezion fatta per il materiale temporaneamente impiegato per lo svolgimento del lavoro.</p>
DPI	Non sono previste misure preventive e/o protettive.	<p>Per lavori in elevato (> 2 metri), utilizzare sistema anticaduta e guanti isolanti.</p> <p>Utilizzare i DPI conformemente a quanto disposto dalla normativa vigente.</p>
Igiene sul lavoro	Illuminare e ventilare adeguatamente l'ambiente di lavoro secondo le direttive impartite dalla normativa vigente.	<p>Riferirsi scrupolosamente alle misure di sicurezza riportate nelle schede tecniche dei prodotti impiegati.</p> <p>Ove possibile areare ed illuminare adeguatamente il luogo di lavoro impiegando sistemi portatili idonei e sicuri.</p> <p>Proteggere i lavoratori dalla presenza di agenti nocivi.</p>
Impianti di alimentazione e di scarico	Per le lavorazioni di breve durata è consentito allacciarsi all'impianto elettrico domestico esistente.	<p>Utilizzare prolunghie con grado di protezione IP 67.</p> <p>E' possibile utilizzare le prese CEE, ovvero le prese domestiche, presenti all'interno del luogo di lavoro, solo per lavori di breve entità.</p> <p>Adoperare macchinari ed apparecchiature elettriche conformi ai requisiti stabiliti dalla normativa vigente in materia.</p> <p>Accertarsi della messa fuori tensione dell'impianto elettrico, impedendo il riavvio da parte di terzi con segnalazione e/o blocchi degli interruttori a monte dell'intervento.</p>
Interferenze e protezioni terzi	Vietare accessi esistenti alla zona interessata dai lavori. Per l'intera durata dei lavori su parti attive, vietare l'accesso al quadro elettrico generale.	<p>Delimitare e segnalare con idonea cartellonistica l'area di intervento.</p> <p>Nei lavori in quota, impedire la caduta accidentale di utensili assicurandoli all'operatore e/o custodendoli all'interno di apposite guaine.</p> <p>Predisporre adeguate schermature dell'area di lavoro atte a proteggere terzi dalla eventuale proiezione di schizzi e/o materiali.</p> <p>Vietare l'accesso all'area sottostante i lavori ovvero predisporre sistema di protezione contro la caduta di materiali dall'alto.</p>

PUNTI CRITICI	MISURE PREVENTIVE E PROTETTIVE IN DOTAZIONE DELL'OPERA	MISURE PREVENTIVE E PROTETTIVE AUSILIARIE
Sicurezza dei luoghi di lavoro	Accertare la presenza ed il corretto funzionamento di dispositivo "salvavita" posto a difesa degli operatori da eventuali contatti accidentali con parti in tensione.	Accertarsi che i ponti siano correttamente allestiti ed utilizzati; in presenza di dislivelli superiori ai 2 metri, per l'esistenza di aperture, procedere all'applicazione di parapetti regolamentari. Le scale doppie non devono superare i 5 metri di altezza. Constatare il corretto funzionamento del dispositivo che limita l'apertura della scala

Scheda II-1**Misure preventive e protettive in dotazione dell'opera ed ausiliarie**

Tipologia dei lavori	
Muratura esterna - Pareti in calcestruzzo facciavista	
Tipo di intervento	Rischi individuati
controllo giunti di dilatazione	

PUNTI CRITICI	MISURE PREVENTIVE E PROTETTIVE IN DOTAZIONE DELL'OPERA	MISURE PREVENTIVE E PROTETTIVE AUSILIARIE
Accessi ai luoghi di lavoro	Non sono previste misure preventive e/o protettive.	<p>Impiegare unicamente scale portatili semplici e/o doppie conformi alle caratteristiche indicate dalla norma vigente e solo nei casi previsti dalla stessa.</p> <p>Per garantirsi l'accesso alla zona di lavoro in elevato è obbligatorio adoperare idonea opera provvisoria (ponte a sbalzo, ponteggio, ecc...).</p> <p>Adottare misure di protezione individuale per lavori temporanei in quota, conformemente a quanto indicato dalla normativa vigente in materia e dando sempre priorità all'adozione di idonee misure di protezione collettiva.</p> <p>L'accesso al luogo di lavoro temporaneo in quota avviene comunque tramite sistema di sollevamento adeguato conforme alle prescrizioni dettate dalla norma vigente.</p>
Approvvigionamento e movimentazione attrezzature	Non sono previste misure preventive e/o protettive.	<p>Accertarsi che le caratteristiche delle attrezzature da lavoro impiegate rispondano ai requisiti previsti dalla normativa vigente.</p> <p>Accertarsi che l'uso delle attrezzature da lavoro risponda alle disposizioni dettate dalla normativa vigente.</p> <p>Consultare la scheda tecnica ed i manuali d'uso e manutenzione delle attrezzature utilizzate.</p> <p>Impedire la movimentazione dei ponti quando su di essi si trovano lavoratori o sovraccarichi.</p> <p>Impedire il deposito sopra le opere provvisorie, eccezion fatta per le attrezzature temporaneamente impiegate per lo</p>

PUNTI CRITICI	MISURE PREVENTIVE E PROTETTIVE IN DOTAZIONE DELL'OPERA	MISURE PREVENTIVE E PROTETTIVE AUSILIARIE
		svolgimento del lavoro. Adoperare le attrezzature di lavoro semoventi e/o mobili nel rispetto di quanto prescritto dalla norma di riferimento.
Approvvigionamento e movimentazione materiali	Non sono previste misure preventive e/o protettive.	Non sono previste misure preventive e/o protettive.
DPI	Non sono previste misure preventive e/o protettive.	Adoperare sistema anticaduta. Utilizzare i DPI conformemente a quanto disposto dalla normativa vigente.
Igiene sul lavoro	Non sono previste misure preventive e/o protettive.	Tutelare i lavoratori dalla presenza di agenti nocivi. Nei luoghi di lavoro all'aperto osservare scrupolosamente le prescrizioni imposte dalla normativa vigente ed indispensabili al mantenimento delle idonee condizioni lavorative, anche dal punto di vista igienico-sanitario.
Impianti di alimentazione e di scarico	Non sono previste misure preventive e/o protettive.	Non sono previste misure preventive e/o protettive.
Interferenze e protezioni terzi	Vietare accessi esistenti alla zona interessata dai lavori.	Proteggere, con idonee barriere anti-caduta, qualsiasi tipo di apertura sul vuoto. Disporre idonea segnaletica dopo aver delimitato la zona di intervento. Impedire l'avvicinamento al mezzo in funzione. Durante le lavorazioni in quota impedire la caduta di utensili dall'alto assicurandoli all'operatore e/o custodendoli all'interno di apposite guaine. Segnalare e delimitare la zona di lavoro come previsto dal Codice della Strada (direzione obbligatoria e con segnaletici, transenne, segnalazione di lavori in corso, ecc...).
Sicurezza dei luoghi di lavoro	Non sono previste misure preventive e/o protettive.	Per garantirsi l'accesso alla zona di lavoro in elevato è obbligatorio adoperare idonea opera provvisoria (ponte a sbalzo, ponteggio, ecc...). Accertarsi che i ponti siano correttamente allestiti ed utilizzati; in presenza di dislivelli superiori ai 2 metri, per l'esistenza di aperture, procedere all'applicazione di parapetti regolamentari.

PUNTI CRITICI	MISURE PREVENTIVE E PROTETTIVE IN DOTAZIONE DELL'OPERA	MISURE PREVENTIVE E PROTETTIVE AUSILIARIE
		<p>Le scale doppie non devono superare i 5 metri di altezza; verificare preventivamente l'efficienza del dispositivo che contiene l'apertura della scala.</p> <p>Controllare la planarità dello strumento di lavoro impiegato e la consistenza del terreno su cui è poggiato per evitare possibili ribaltamenti.</p> <p>Gli operatori a piedi devono allontanarsi dal raggio d'azione del macchinario durante il suo utilizzo (se indispensabile la loro presenza adottare le dovute misure preventive).</p> <p>L'avvio delle operazioni con macchinari sia mobili che semoventi dev'essere segnalato adeguatamente.</p>

Scheda II-1**Misure preventive e protettive in dotazione dell'opera ed ausiliarie**

Tipologia dei lavori	
Muratura esterna - Pareti in calcestruzzo facciavista	
Tipo di intervento	Rischi individuati
rifacimento dello strato di finitura	Polveri. Caduta dall'alto.

PUNTI CRITICI	MISURE PREVENTIVE E PROTETTIVE IN DOTAZIONE DELL'OPERA	MISURE PREVENTIVE E PROTETTIVE AUSILIARIE
Accessi ai luoghi di lavoro	Non sono previste misure preventive e/o protettive.	<p>Impiegare unicamente scale portatili semplici e/o doppie conformi alle caratteristiche indicate dalla norma vigente e solo nei casi previsti dalla stessa.</p> <p>Per garantirsi l'accesso alla zona di lavoro in elevato è obbligatorio adoperare idonea opera provvisoria (ponte a sbalzo, ponteggio, ecc...).</p> <p>Adottare misure di protezione individuale per lavori temporanei in quota, conformemente a quanto indicato dalla normativa vigente in materia e dando sempre priorità all'adozione di idonee misure di protezione collettiva.</p> <p>L'accesso al luogo di lavoro temporaneo in quota avviene comunque tramite sistema di sollevamento adeguato conforme alle prescrizioni dettate dalla norma vigente.</p>
Approvvigionamento e movimentazione attrezzature	Non sono previste misure preventive e/o protettive.	<p>Accertarsi che le caratteristiche delle attrezzature da lavoro impiegate rispondano ai requisiti previsti dalla normativa vigente.</p> <p>Accertarsi che l'uso delle attrezzature da lavoro risponda alle disposizioni dettate dalla normativa vigente.</p> <p>Consultare la scheda tecnica ed i manuali d'uso e manutenzione delle attrezzature utilizzate.</p> <p>Impedire la movimentazione dei ponti quando su di essi si trovano lavoratori o sovraccarichi.</p> <p>Impedire il deposito sopra le opere provvisorie, eccezion fatta</p>

PUNTI CRITICI	MISURE PREVENTIVE E PROTETTIVE IN DOTAZIONE DELL'OPERA	MISURE PREVENTIVE E PROTETTIVE AUSILIARIE
		<p>per le attrezzature temporaneamente impiegate per lo svolgimento del lavoro.</p> <p>Adoperare le attrezzature di lavoro semoventi e/o mobili nel rispetto di quanto prescritto dalla norma di riferimento.</p>
Approvvigionamento e movimentazione materiali	Non sono previste misure preventive e/o protettive.	<p>In base alla tipologia specifica del rifiuto conferire i materiali di risulta a discarica autorizzata.</p> <p>Utilizzare attrezzature per movimentazione carichi con caratteristiche conformi alla norma vigente in materia.</p> <p>Nella movimentazione dei carichi a mano rispettare scrupolosamente le indicazioni previste dalla norma di riferimento.</p> <p>Consultare, una volta acquisita, la scheda tecnica dei prodotti utilizzati.</p> <p>Impedire il deposito sopra le opere provvisorie, eccezion fatta per il materiale temporaneamente impiegato per lo svolgimento del lavoro.</p> <p>La movimentazione dei carichi deve avvenire impiegando apposite attrezzature in modo conforme.</p>
DPI	Non sono previste misure preventive e/o protettive.	<p>Adoperare guanti protettivi, sistema anticaduta, scarpe di sicurezza, facciale filtrante, elmetto.</p> <p>Utilizzare i DPI conformemente a quanto disposto dalla normativa vigente.</p>
Igiene sul lavoro	Illuminare e ventilare adeguatamente l'ambiente di lavoro secondo le direttive impartite dalla normativa vigente.	<p>Riferirsi scrupolosamente alle misure di sicurezza riportate nelle schede tecniche dei prodotti impiegati.</p> <p>Ove possibile areare ed illuminare adeguatamente il luogo di lavoro impiegando sistemi portatili idonei e sicuri.</p> <p>Proteggere i lavoratori dalla presenza di agenti nocivi.</p> <p>Nei luoghi di lavoro all'aperto osservare scrupolosamente le prescrizioni imposte dalla normativa vigente ed indispensabili al mantenimento delle idonee condizioni lavorative, anche dal punto di vista igienico-sanitario.</p>
Impianti di alimentazione e di scarico	Non sono previste misure preventive e/o protettive.	Non sono previste misure preventive e/o protettive.

PUNTI CRITICI	MISURE PREVENTIVE E PROTETTIVE IN DOTAZIONE DELL'OPERA	MISURE PREVENTIVE E PROTETTIVE AUSILIARIE
Interferenze e protezioni terzi	Vietare accessi esistenti alla zona interessata dai lavori.	<p>Proteggere, con idonee barriere anti-caduta, qualsiasi tipo di apertura sul vuoto.</p> <p>Disporre idonea segnaletica dopo aver delimitato la zona di intervento.</p> <p>Impedire l'avvicinamento al mezzo in funzione.</p> <p>Durante le lavorazioni in quota impedire la caduta di utensili dall'alto assicurandoli all'operatore e/o custodendoli all'interno di apposite guaine.</p> <p>Segnalare e delimitare la zona di lavoro come previsto dal Codice della Strada (direzione obbligatoria e con segnaletici, transenne, segnalazione di lavori in corso, ecc...).</p> <p>Predisporre adeguate schermature dell'area di lavoro atte a proteggere terzi dalla eventuale proiezione di materiali e/o schizzi.</p> <p>L'area sottostante ai lavori dev'essere interditta oppure realizzare idonea protezione contro la caduta di materiali dall'alto.</p> <p>L'area sottostante il tiro dei materiali dev'essere delimitata.</p> <p>Utilizzare schermi o mantovane per adeguare i ponteggi.</p>
Sicurezza dei luoghi di lavoro	Non sono previste misure preventive e/o protettive.	<p>Per garantirsi l'accesso alla zona di lavoro in elevato è obbligatorio adoperare idonea opera provvisoria (ponte a sbalzo, ponteggio, ecc...).</p> <p>Accertarsi che i ponti siano correttamente allestiti ed utilizzati; in presenza di dislivelli superiori ai 2 metri, per l'esistenza di aperture, procedere all'applicazione di parapetti regolamentari.</p> <p>Le scale doppie non devono superare i 5 metri di altezza; verificare preventivamente l'efficienza del dispositivo che contiene l'apertura della scala.</p> <p>Controllare la planarità dello strumento di lavoro impiegato e la consistenza del terreno su cui è poggiato per evitare possibili ribaltamenti.</p> <p>Gli operatori a piedi devono allontanarsi dal raggio d'azione del macchinario durante il suo utilizzo (se indispensabile la loro presenza adottare le dovute misure preventive).</p> <p>L'avvio delle operazioni con macchinari sia mobili che semoventi dev'essere segnalato adeguatamente.</p>

Scheda II-1**Misure preventive e protettive in dotazione dell'opera ed ausiliarie**

Tipologia dei lavori	
Muratura esterna - Pareti in calcestruzzo facciavista	
Tipo di intervento	Rischi individuati
Ripresa dei copriferrì e risanamento armature scoperte	Urti, colpi, impatti, compressioni. Polveri. Caduta dall'alto.

PUNTI CRITICI	MISURE PREVENTIVE E PROTETTIVE IN DOTAZIONE DELL'OPERA	MISURE PREVENTIVE E PROTETTIVE AUSILIARIE
Accessi ai luoghi di lavoro	Non sono previste misure preventive e/o protettive.	<p>Impiegare unicamente scale portatili semplici e/o doppie conformi alle caratteristiche indicate dalla norma vigente e solo nei casi previsti dalla stessa.</p> <p>Per garantirsi l'accesso alla zona di lavoro in elevato è obbligatorio adoperare idonea opera provvisoria (ponte a sbalzo, ponteggio, ecc...).</p> <p>Adottare misure di protezione individuale per lavori temporanei in quota, conformemente a quanto indicato dalla normativa vigente in materia e dando sempre priorità all'adozione di idonee misure di protezione collettiva.</p> <p>L'accesso al luogo di lavoro temporaneo in quota avviene comunque tramite sistema di sollevamento adeguato conforme alle prescrizioni dettate dalla norma vigente.</p>
Approvvigionamento e movimentazione attrezzature	Non sono previste misure preventive e/o protettive.	<p>Accertarsi che le caratteristiche delle attrezzature da lavoro impiegate rispondano ai requisiti previsti dalla normativa vigente.</p> <p>Accertarsi che l'uso delle attrezzature da lavoro risponda alle disposizioni dettate dalla normativa vigente.</p> <p>Consultare la scheda tecnica ed i manuali d'uso e manutenzione delle attrezzature utilizzate.</p> <p>Impedire la movimentazione dei ponti quando su di essi si trovano lavoratori o sovraccarichi.</p>

PUNTI CRITICI	MISURE PREVENTIVE E PROTETTIVE IN DOTAZIONE DELL'OPERA	MISURE PREVENTIVE E PROTETTIVE AUSILIARIE
		<p>Impedire il deposito sopra le opere provvisorie, eccezion fatta per le attrezzature temporaneamente impiegate per lo svolgimento del lavoro.</p> <p>Adoperare le attrezzature di lavoro semoventi e/o mobili nel rispetto di quanto prescritto dalla norma di riferimento.</p>
Approvvigionamento e movimentazione materiali	Non sono previste misure preventive e/o protettive.	<p>In base alla tipologia specifica del rifiuto conferire i materiali di risulta a discarica autorizzata.</p> <p>Utilizzare attrezzature per movimentazione carichi con caratteristiche conformi alla norma vigente in materia.</p> <p>Nella movimentazione dei carichi a mano rispettare scrupolosamente le indicazioni previste dalla norma di riferimento.</p> <p>Consultare, una volta acquisita, la scheda tecnica dei prodotti utilizzati.</p> <p>Impedire il deposito sopra le opere provvisorie, eccezion fatta per il materiale temporaneamente impiegato per lo svolgimento del lavoro.</p> <p>La movimentazione dei carichi deve avvenire impiegando apposite attrezzature in modo conforme.</p>
DPI	Non sono previste misure preventive e/o protettive.	<p>Adoperare guanti protettivi, sistema anticaduta, scarpe di sicurezza, facciale filtrante, elmetto.</p> <p>Utilizzare i DPI conformemente a quanto disposto dalla normativa vigente.</p>
Igiene sul lavoro	Illuminare e ventilare adeguatamente l'ambiente di lavoro secondo le direttive impartite dalla normativa vigente.	<p>Riferirsi scrupolosamente alle misure di sicurezza riportate nelle schede tecniche dei prodotti impiegati.</p> <p>Ove possibile areare ed illuminare adeguatamente il luogo di lavoro impiegando sistemi portatili idonei e sicuri.</p> <p>Proteggere i lavoratori dalla presenza di agenti nocivi.</p> <p>Nei luoghi di lavoro all'aperto osservare scrupolosamente le prescrizioni imposte dalla normativa vigente ed indispensabili al mantenimento delle idonee condizioni lavorative, anche dal punto di vista igienico-sanitario.</p>
Impianti di alimentazione e di scarico	Non sono previste misure preventive e/o protettive.	Non sono previste misure preventive e/o protettive.

PUNTI CRITICI	MISURE PREVENTIVE E PROTETTIVE IN DOTAZIONE DELL'OPERA	MISURE PREVENTIVE E PROTETTIVE AUSILIARIE
Interferenze e protezioni terzi	Vietare accessi esistenti alla zona interessata dai lavori.	<p>Proteggere, con idonee barriere anti-caduta, qualsiasi tipo di apertura sul vuoto.</p> <p>Disporre idonea segnaletica dopo aver delimitato la zona di intervento.</p> <p>Impedire l'avvicinamento al mezzo in funzione.</p> <p>Durante le lavorazioni in quota impedire la caduta di utensili dall'alto assicurandoli all'operatore e/o custodendoli all'interno di apposite guaine.</p> <p>Segnalare e delimitare la zona di lavoro come previsto dal Codice della Strada (direzione obbligatoria e coni segnaletici, transenne, segnalazione di lavori in corso, ecc...).</p> <p>Predisporre adeguate schermature dell'area di lavoro atte a proteggere terzi dalla eventuale proiezione di materiali e/o schizzi.</p> <p>L'area sottostante ai lavori dev'essere interdetta oppure realizzare idonea protezione contro la caduta di materiali dall'alto.</p> <p>L'area sottostante il tiro dei materiali dev'essere delimitata.</p> <p>Utilizzare schermi o mantovane per adeguare i ponteggi.</p>
Sicurezza dei luoghi di lavoro	Non sono previste misure preventive e/o protettive.	<p>Per garantirsi l'accesso alla zona di lavoro in elevato è obbligatorio adoperare idonea opera provvisoria (ponte a sbalzo, ponteggio, ecc...).</p> <p>Accertarsi che i ponti siano correttamente allestiti ed utilizzati; in presenza di dislivelli superiori ai 2 metri, per l'esistenza di aperture, procedere all'applicazione di parapetti regolamentari.</p> <p>Le scale doppie non devono superare i 5 metri di altezza; verificare preventivamente l'efficienza del dispositivo che contiene l'apertura della scala.</p> <p>Controllare la planarità dello strumento di lavoro impiegato e la consistenza del terreno su cui è poggiato per evitare possibili ribaltamenti.</p> <p>Gli operatori a piedi devono allontanarsi dal raggio d'azione del macchinario durante il suo utilizzo (se indispensabile la loro presenza adottare le dovute misure preventive).</p> <p>L'avvio delle operazioni con macchinari sia mobili che semoventi dev'essere segnalato adeguatamente.</p>

Scheda II-1**Misure preventive e protettive in dotazione dell'opera ed ausiliarie**

Tipologia dei lavori	
Muratura esterna - Pareti in calcestruzzo facciavista	
Tipo di intervento	Rischi individuati
riprese dello strato di finitura	Polveri. Caduta dall'alto.

PUNTI CRITICI	MISURE PREVENTIVE E PROTETTIVE IN DOTAZIONE DELL'OPERA	MISURE PREVENTIVE E PROTETTIVE AUSILIARIE
Accessi ai luoghi di lavoro	Non sono previste misure preventive e/o protettive.	<p>Impiegare unicamente scale portatili semplici e/o doppie conformi alle caratteristiche indicate dalla norma vigente e solo nei casi previsti dalla stessa.</p> <p>Per garantirsi l'accesso alla zona di lavoro in elevato è obbligatorio adoperare idonea opera provvisoria (ponte a sbalzo, ponteggio, ecc...).</p> <p>Adottare misure di protezione individuale per lavori temporanei in quota, conformemente a quanto indicato dalla normativa vigente in materia e dando sempre priorità all'adozione di idonee misure di protezione collettiva.</p> <p>L'accesso al luogo di lavoro temporaneo in quota avviene comunque tramite sistema di sollevamento adeguato conforme alle prescrizioni dettate dalla norma vigente.</p>
Approvvigionamento e movimentazione attrezzature	Non sono previste misure preventive e/o protettive.	<p>Accertarsi che le caratteristiche delle attrezzature da lavoro impiegate rispondano ai requisiti previsti dalla normativa vigente.</p> <p>Accertarsi che l'uso delle attrezzature da lavoro risponda alle disposizioni dettate dalla normativa vigente.</p> <p>Consultare la scheda tecnica ed i manuali d'uso e manutenzione delle attrezzature utilizzate.</p> <p>Impedire la movimentazione dei ponti quando su di essi si trovano lavoratori o sovraccarichi.</p> <p>Impedire il deposito sopra le opere provvisorie, eccezion fatta</p>

PUNTI CRITICI	MISURE PREVENTIVE E PROTETTIVE IN DOTAZIONE DELL'OPERA	MISURE PREVENTIVE E PROTETTIVE AUSILIARIE
		<p>per le attrezzature temporaneamente impiegate per lo svolgimento del lavoro.</p> <p>Adoperare le attrezzature di lavoro semoventi e/o mobili nel rispetto di quanto prescritto dalla norma di riferimento.</p>
Approvvigionamento e movimentazione materiali	Non sono previste misure preventive e/o protettive.	<p>In base alla tipologia specifica del rifiuto conferire i materiali di risulta a discarica autorizzata.</p> <p>Utilizzare attrezzature per movimentazione carichi con caratteristiche conformi alla norma vigente in materia.</p> <p>Nella movimentazione dei carichi a mano rispettare scrupolosamente le indicazioni previste dalla norma di riferimento.</p> <p>Consultare, una volta acquisita, la scheda tecnica dei prodotti utilizzati.</p> <p>Impedire il deposito sopra le opere provvisorie, eccezion fatta per il materiale temporaneamente impiegato per lo svolgimento del lavoro.</p> <p>La movimentazione dei carichi deve avvenire impiegando apposite attrezzature in modo conforme.</p>
DPI	Non sono previste misure preventive e/o protettive.	<p>Adoperare guanti protettivi, sistema anticaduta, scarpe di sicurezza, facciale filtrante, elmetto.</p> <p>Utilizzare i DPI conformemente a quanto disposto dalla normativa vigente.</p>
Igiene sul lavoro	Illuminare e ventilare adeguatamente l'ambiente di lavoro secondo le direttive impartite dalla normativa vigente.	<p>Riferirsi scrupolosamente alle misure di sicurezza riportate nelle schede tecniche dei prodotti impiegati.</p> <p>Ove possibile areare ed illuminare adeguatamente il luogo di lavoro impiegando sistemi portatili idonei e sicuri.</p> <p>Proteggere i lavoratori dalla presenza di agenti nocivi.</p> <p>Nei luoghi di lavoro all'aperto osservare scrupolosamente le prescrizioni imposte dalla normativa vigente ed indispensabili al mantenimento delle idonee condizioni lavorative, anche dal punto di vista igienico-sanitario.</p>
Impianti di alimentazione e di scarico	Non sono previste misure preventive e/o protettive.	Non sono previste misure preventive e/o protettive.

PUNTI CRITICI	MISURE PREVENTIVE E PROTETTIVE IN DOTAZIONE DELL'OPERA	MISURE PREVENTIVE E PROTETTIVE AUSILIARIE
Interferenze e protezioni terzi	Vietare accessi esistenti alla zona interessata dai lavori.	<p>Proteggere, con idonee barriere anti-caduta, qualsiasi tipo di apertura sul vuoto.</p> <p>Disporre idonea segnaletica dopo aver delimitato la zona di intervento.</p> <p>Impedire l'avvicinamento al mezzo in funzione.</p> <p>Durante le lavorazioni in quota impedire la caduta di utensili dall'alto assicurandoli all'operatore e/o custodendoli all'interno di apposite guaine.</p> <p>Segnalare e delimitare la zona di lavoro come previsto dal Codice della Strada (direzione obbligatoria e coni segnaletici, transenne, segnalazione di lavori in corso, ecc...).</p> <p>Predisporre adeguate schermature dell'area di lavoro atte a proteggere terzi dalla eventuale proiezione di materiali e/o schizzi.</p> <p>L'area sottostante ai lavori dev'essere interdetta oppure realizzare idonea protezione contro la caduta di materiali dall'alto.</p> <p>L'area sottostante il tiro dei materiali dev'essere delimitata.</p> <p>Utilizzare schermi o mantovane per adeguare i ponteggi.</p>
Sicurezza dei luoghi di lavoro	Non sono previste misure preventive e/o protettive.	<p>Per garantirsi l'accesso alla zona di lavoro in elevato è obbligatorio adoperare idonea opera provvisoria (ponte a sbalzo, ponteggio, ecc...).</p> <p>Accertarsi che i ponti siano correttamente allestiti ed utilizzati; in presenza di dislivelli superiori ai 2 metri, per l'esistenza di aperture, procedere all'applicazione di parapetti regolamentari.</p> <p>Le scale doppie non devono superare i 5 metri di altezza; verificare preventivamente l'efficienza del dispositivo che contiene l'apertura della scala.</p> <p>Controllare la planarità dello strumento di lavoro impiegato e la consistenza del terreno su cui è poggiato per evitare possibili ribaltamenti.</p> <p>Gli operatori a piedi devono allontanarsi dal raggio d'azione del macchinario durante il suo utilizzo (se indispensabile la loro presenza adottare le dovute misure preventive).</p> <p>L'avvio delle operazioni con macchinari sia mobili che semoventi dev'essere segnalato adeguatamente.</p>

Scheda II-1**Misure preventive e protettive in dotazione dell'opera ed ausiliarie**

Tipologia dei lavori	
Muratura esterna - Pareti in calcestruzzo facciavista	
Tipo di intervento	Rischi individuati
verifica dell'aspetto	

PUNTI CRITICI	MISURE PREVENTIVE E PROTETTIVE IN DOTAZIONE DELL'OPERA	MISURE PREVENTIVE E PROTETTIVE AUSILIARIE
Accessi ai luoghi di lavoro	Non sono previste misure preventive e/o protettive.	<p>Impiegare unicamente scale portatili semplici e/o doppie conformi alle caratteristiche indicate dalla norma vigente e solo nei casi previsti dalla stessa.</p> <p>Per garantirsi l'accesso alla zona di lavoro in elevato è obbligatorio adoperare idonea opera provvisoria (ponte a sbalzo, ponteggio, ecc...).</p> <p>Adottare misure di protezione individuale per lavori temporanei in quota, conformemente a quanto indicato dalla normativa vigente in materia e dando sempre priorità all'adozione di idonee misure di protezione collettiva.</p> <p>L'accesso al luogo di lavoro temporaneo in quota avviene comunque tramite sistema di sollevamento adeguato conforme alle prescrizioni dettate dalla norma vigente.</p>
Approvvigionamento e movimentazione attrezzature	Non sono previste misure preventive e/o protettive.	<p>Accertarsi che le caratteristiche delle attrezzature da lavoro impiegate rispondano ai requisiti previsti dalla normativa vigente.</p> <p>Accertarsi che l'uso delle attrezzature da lavoro risponda alle disposizioni dettate dalla normativa vigente.</p> <p>Consultare la scheda tecnica ed i manuali d'uso e manutenzione delle attrezzature utilizzate.</p> <p>Impedire la movimentazione dei ponti quando su di essi si trovano lavoratori o sovraccarichi.</p> <p>Impedire il deposito sopra le opere provvisorie, eccezion fatta per le attrezzature temporaneamente impiegate per lo</p>

PUNTI CRITICI	MISURE PREVENTIVE E PROTETTIVE IN DOTAZIONE DELL'OPERA	MISURE PREVENTIVE E PROTETTIVE AUSILIARIE
		svolgimento del lavoro. Adoperare le attrezzature di lavoro semoventi e/o mobili nel rispetto di quanto prescritto dalla norma di riferimento.
Approvvigionamento e movimentazione materiali	Non sono previste misure preventive e/o protettive.	Non sono previste misure preventive e/o protettive.
DPI	Non sono previste misure preventive e/o protettive.	Adoperare sistema anticaduta. Utilizzare i DPI conformemente a quanto disposto dalla normativa vigente.
Igiene sul lavoro	Non sono previste misure preventive e/o protettive.	Tutelare i lavoratori dalla presenza di agenti nocivi. Nei luoghi di lavoro all'aperto osservare scrupolosamente le prescrizioni imposte dalla normativa vigente ed indispensabili al mantenimento delle idonee condizioni lavorative, anche dal punto di vista igienico-sanitario.
Impianti di alimentazione e di scarico	Non sono previste misure preventive e/o protettive.	Non sono previste misure preventive e/o protettive.
Interferenze e protezioni terzi	Vietare accessi esistenti alla zona interessata dai lavori.	Proteggere, con idonee barriere anti-caduta, qualsiasi tipo di apertura sul vuoto. Disporre idonea segnaletica dopo aver delimitato la zona di intervento. Impedire l'avvicinamento al mezzo in funzione. Durante le lavorazioni in quota impedire la caduta di utensili dall'alto assicurandoli all'operatore e/o custodendoli all'interno di apposite guaine. Segnalare e delimitare la zona di lavoro come previsto dal Codice della Strada (direzione obbligatoria e con segnaletici, transenne, segnalazione di lavori in corso, ecc...).
Sicurezza dei luoghi di lavoro	Non sono previste misure preventive e/o protettive.	Per garantirsi l'accesso alla zona di lavoro in elevato è obbligatorio adoperare idonea opera provvisoria (ponte a sbalzo, ponteggio, ecc...). Accertarsi che i ponti siano correttamente allestiti ed utilizzati; in presenza di dislivelli superiori ai 2 metri, per l'esistenza di aperture, procedere all'applicazione di parapetti regolamentari.

PUNTI CRITICI	MISURE PREVENTIVE E PROTETTIVE IN DOTAZIONE DELL'OPERA	MISURE PREVENTIVE E PROTETTIVE AUSILIARIE
		<p>Le scale doppie non devono superare i 5 metri di altezza; verificare preventivamente l'efficienza del dispositivo che contiene l'apertura della scala.</p> <p>Controllare la planarità dello strumento di lavoro impiegato e la consistenza del terreno su cui è poggiato per evitare possibili ribaltamenti.</p> <p>Gli operatori a piedi devono allontanarsi dal raggio d'azione del macchinario durante il suo utilizzo (se indispensabile la loro presenza adottare le dovute misure preventive).</p> <p>L'avvio delle operazioni con macchinari sia mobili che semoventi dev'essere segnalato adeguatamente.</p>

Scheda II-1**Misure preventive e protettive in dotazione dell'opera ed ausiliarie**

Tipologia dei lavori	
Reti di scarico condensa - Rete anticondensa	
Tipo di intervento	Rischi individuati
verifica	

PUNTI CRITICI	MISURE PREVENTIVE E PROTETTIVE IN DOTAZIONE DELL'OPERA	MISURE PREVENTIVE E PROTETTIVE AUSILIARIE
Accessi ai luoghi di lavoro	Accedere tramite pozzetto/bocca d'ispezione esistente.	<p>Impiegare unicamente scale portatili semplici e/o doppie conformi alle caratteristiche indicate dalla norma vigente e solo nei casi previsti dalla stessa.</p> <p>Per garantirsi l'accesso alla zona di lavoro in elevato è obbligatorio adoperare idonea opera provvisoria (ponte a sbalzo, ponteggio, ecc...).</p> <p>Adottare misure di protezione individuale per lavori temporanei in quota, conformemente a quanto indicato dalla normativa vigente in materia e dando sempre priorità all'adozione di idonee misure di protezione collettiva.</p> <p>L'accesso al luogo di lavoro temporaneo in quota avviene comunque tramite sistema di sollevamento adeguato conforme alle prescrizioni dettate dalla norma vigente.</p>
Approvvigionamento e movimentazione attrezzature	Rimuovere temporaneamente il controsoffitto per garantirsi l'accesso alla zona di lavoro.	<p>Accertarsi che le caratteristiche delle attrezzature da lavoro impiegate rispondano ai requisiti previsti dalla normativa vigente.</p> <p>Accertarsi che l'uso delle attrezzature da lavoro risponda alle disposizioni dettate dalla normativa vigente.</p> <p>Consultare la scheda tecnica ed i manuali d'uso e manutenzione delle attrezzature utilizzate.</p> <p>Impedire la movimentazione dei ponti quando su di essi si trovano lavoratori o sovraccarichi.</p> <p>Impedire il deposito sopra le opere provvisorie, eccezion fatta per le attrezzature temporaneamente impiegate per lo</p>

PUNTI CRITICI	MISURE PREVENTIVE E PROTETTIVE IN DOTAZIONE DELL'OPERA	MISURE PREVENTIVE E PROTETTIVE AUSILIARIE
		svolgimento del lavoro. Adoperare le attrezzature di lavoro semoventi e/o mobili nel rispetto di quanto prescritto dalla norma di riferimento.
Approvvigionamento e movimentazione materiali	Rimuovere temporaneamente il controsoffitto per garantirsi l'accesso alla zona di lavoro.	In base alla tipologia specifica del rifiuto conferire i materiali di risulta a discarica autorizzata. Utilizzare attrezzature per movimentazione carichi con caratteristiche conformi alla norma vigente in materia. Nella movimentazione dei carichi a mano rispettare scrupolosamente le indicazioni previste dalla norma di riferimento. Consultare, una volta acquisita, la scheda tecnica dei prodotti utilizzati. Impedire il deposito sopra le opere provvisorie, eccezion fatta per il materiale temporaneamente impiegato per lo svolgimento del lavoro. La movimentazione dei carichi deve avvenire impiegando apposite attrezzature in modo conforme.
DPI	Non sono previste misure preventive e/o protettive.	Utilizzare facciale filtrante e guanti protettivi. Utilizzare i DPI conformemente a quanto disposto dalla normativa vigente.
Igiene sul lavoro	Illuminare e ventilare adeguatamente l'ambiente di lavoro secondo le direttive impartite dalla normativa vigente.	Riferirsi scrupolosamente alle misure di sicurezza riportate nelle schede tecniche dei prodotti impiegati. Ove possibile areare ed illuminare adeguatamente il luogo di lavoro impiegando sistemi portatili idonei e sicuri. Proteggere i lavoratori dalla presenza di agenti nocivi. Monitoraggio costante degli inquinanti.
Impianti di alimentazione e di scarico	Per le lavorazioni di breve durata è consentito allacciarsi all'impianto elettrico domestico esistente.	Utilizzare prolunghie con grado di protezione IP 67. E' possibile utilizzare le prese CEE, ovvero le prese domestiche, presenti all'interno del luogo di lavoro, solo per lavori di breve entità. Adoperare macchinari ed apparecchiature elettriche conformi ai requisiti stabiliti dalla normativa vigente in materia.

PUNTI CRITICI	MISURE PREVENTIVE E PROTETTIVE IN DOTAZIONE DELL'OPERA	MISURE PREVENTIVE E PROTETTIVE AUSILIARIE
Interferenze e protezioni terzi	Vietare accessi esistenti alla zona interessata dai lavori.	<p>Proteggere, con idonee barriere anti-caduta, qualsiasi tipo di apertura sul vuoto.</p> <p>Disporre idonea segnaletica dopo aver delimitato la zona di intervento.</p> <p>Durante le lavorazioni in quota impedire la caduta di utensili dall'alto assicurandoli all'operatore e/o custodendoli all'interno di apposite guaine.</p> <p>Predisporre adeguate schermature dell'area di lavoro atte a proteggere terzi dalla eventuale proiezione di materiali e/o schizzi.</p> <p>L'area sottostante ai lavori dev'essere interdetta oppure realizzare idonea protezione contro la caduta di materiali dall'alto.</p>
Sicurezza dei luoghi di lavoro	Non sono previste misure preventive e/o protettive.	<p>Per garantirsi l'accesso alla zona di lavoro in elevato è obbligatorio adoperare idonea opera provvisoria (ponte a sbalzo, ponteggio, ecc...).</p> <p>Accertarsi che i ponti siano correttamente allestiti ed utilizzati; in presenza di dislivelli superiori ai 2 metri, per l'esistenza di aperture, procedere all'applicazione di parapetti regolamentari.</p> <p>Le scale doppie non devono superare i 5 metri di altezza; verificare preventivamente l'efficienza del dispositivo che contiene l'apertura della scala.</p> <p>Controllare la planarità dello strumento di lavoro impiegato e la consistenza del terreno su cui è poggiato per evitare possibili ribaltamenti.</p>

Scheda II-1**Misure preventive e protettive in dotazione dell'opera ed ausiliarie**

Tipologia dei lavori	
Scale esterne - Balastra	
Tipo di intervento	Rischi individuati
controllo fissaggio	

PUNTI CRITICI	MISURE PREVENTIVE E PROTETTIVE IN DOTAZIONE DELL'OPERA	MISURE PREVENTIVE E PROTETTIVE AUSILIARIE
Accessi ai luoghi di lavoro	Non sono previste misure preventive e/o protettive.	<p>Impiegare unicamente scale portatili semplici e/o doppie conformi alle caratteristiche indicate dalla norma vigente e solo nei casi previsti dalla stessa.</p> <p>Per garantirsi l'accesso alla zona di lavoro in elevato è obbligatorio adoperare idonea opera provvisoria (ponte a sbalzo, ponteggio, ecc...).</p> <p>Adottare misure di protezione individuale per lavori temporanei in quota, conformemente a quanto indicato dalla normativa vigente in materia e dando sempre priorità all'adozione di idonee misure di protezione collettiva.</p> <p>L'accesso al luogo di lavoro temporaneo in quota avviene comunque tramite sistema di sollevamento adeguato conforme alle prescrizioni dettate dalla norma vigente.</p>
Approvvigionamento e movimentazione attrezzature	Non sono previste misure preventive e/o protettive.	<p>Accertarsi che le caratteristiche delle attrezzature da lavoro impiegate rispondano ai requisiti previsti dalla normativa vigente.</p> <p>Accertarsi che l'uso delle attrezzature da lavoro risponda alle disposizioni dettate dalla normativa vigente.</p> <p>Consultare la scheda tecnica ed i manuali d'uso e manutenzione delle attrezzature utilizzate.</p> <p>Impedire la movimentazione dei ponti quando su di essi si trovano lavoratori o sovraccarichi.</p> <p>Impedire il deposito sopra le opere provvisorie, eccezion fatta per le attrezzature temporaneamente impiegate per lo</p>

PUNTI CRITICI	MISURE PREVENTIVE E PROTETTIVE IN DOTAZIONE DELL'OPERA	MISURE PREVENTIVE E PROTETTIVE AUSILIARIE
		svolgimento del lavoro. Adoperare le attrezzature di lavoro semoventi e/o mobili nel rispetto di quanto prescritto dalla norma di riferimento.
Approvvigionamento e movimentazione materiali	Non sono previste misure preventive e/o protettive.	In base alla tipologia specifica del rifiuto conferire i materiali di risulta a discarica autorizzata. Utilizzare attrezzature per movimentazione carichi con caratteristiche conformi alla norma vigente in materia. Nella movimentazione dei carichi a mano rispettare scrupolosamente le indicazioni previste dalla norma di riferimento. Consultare, una volta acquisita, la scheda tecnica dei prodotti utilizzati. Impedire il deposito sopra le opere provvisorie, eccezion fatta per il materiale temporaneamente impiegato per lo svolgimento del lavoro. La movimentazione dei carichi deve avvenire impiegando apposite attrezzature in modo conforme.
DPI	Non sono previste misure preventive e/o protettive.	Impiegare guanti protettivi. Utilizzare i DPI conformemente a quanto disposto dalla normativa vigente.
Igiene sul lavoro	Non sono previste misure preventive e/o protettive.	Riferirsi scrupolosamente alle misure di sicurezza riportate nelle schede tecniche dei prodotti impiegati. Ove possibile areare ed illuminare adeguatamente il luogo di lavoro impiegando sistemi portatili idonei e sicuri. Proteggere i lavoratori dalla presenza di agenti nocivi. Nei luoghi di lavoro all'aperto osservare scrupolosamente le prescrizioni imposte dalla normativa vigente ed indispensabili al mantenimento delle idonee condizioni lavorative, anche dal punto di vista igienico-sanitario.
Impianti di alimentazione e di scarico	Non sono previste misure preventive e/o protettive.	Utilizzare prolunghe con grado di protezione IP 67. E' possibile utilizzare le prese CEE, ovvero le prese domestiche, presenti all'interno del luogo di lavoro, solo per lavori di breve entità.

PUNTI CRITICI	MISURE PREVENTIVE E PROTETTIVE IN DOTAZIONE DELL'OPERA	MISURE PREVENTIVE E PROTETTIVE AUSILIARIE
		<p>Adoperare macchinari ed apparecchiature elettriche conformi ai requisiti stabiliti dalla normativa vigente in materia.</p> <p>E' vietato, nei lavori all'aperto, l'uso di utensili elettrici portatili a tensione superiore a 220V verso terra.</p>
Interferenze e protezioni terzi	Vietare accessi esistenti alla zona interessata dai lavori.	<p>Proteggere terzi da eventuale proiezione di schizzi tramite l'adozione di adeguate schermature da predisporre nell'area di lavoro.</p> <p>Proteggere l'area sottostante da caduta accidentale di materiale dall'alto per mezzo di idoneo sistema di protezione oppure inibirne l'accesso.</p> <p>Evitare la caduta di utensili dall'alto tramite impiego di opportuni dispositivi di protezione.</p>
Sicurezza dei luoghi di lavoro	Non sono previste misure preventive e/o protettive.	<p>Qualora il parapetto soggetto a manutenzione e/o revisione non garantisca idonea protezione per il lavoratore, adottare appropriata opera provvisoria dall'esterno.</p> <p>Per garantirsi l'accesso alla zona di lavoro in elevato è obbligatorio adoperare idonea opera provvisoria (ponte a sbalzo, ponteggio, ecc...).</p> <p>Accertarsi che i ponti siano correttamente allestiti ed utilizzati; in presenza di dislivelli superiori ai 2 metri, per l'esistenza di aperture, procedere all'applicazione di parapetti regolamentari.</p> <p>Le scale doppie non devono superare i 5 metri di altezza; verificare preventivamente l'efficienza del dispositivo che contiene l'apertura della scala.</p> <p>Controllare la planarità dello strumento di lavoro impiegato e la consistenza del terreno su cui è poggiato per evitare possibili ribaltamenti.</p> <p>L'avvio delle operazioni con macchinari sia mobili che semoventi dev'essere segnalato adeguatamente.</p>

Scheda II-1**Misure preventive e protettive in dotazione dell'opera ed ausiliarie**

Tipologia dei lavori	
Scale esterne - Corrimano	
Tipo di intervento	Rischi individuati
controllo a vista	

PUNTI CRITICI	MISURE PREVENTIVE E PROTETTIVE IN DOTAZIONE DELL'OPERA	MISURE PREVENTIVE E PROTETTIVE AUSILIARIE
Accessi ai luoghi di lavoro	Non sono previste misure preventive e/o protettive.	Non sono previste misure preventive e/o protettive.
Approvvigionamento e movimentazione attrezzature	Non sono previste misure preventive e/o protettive.	Non sono previste misure preventive e/o protettive.
Approvvigionamento e movimentazione materiali	Non sono previste misure preventive e/o protettive.	Non sono previste misure preventive e/o protettive.
DPI	Non sono previste misure preventive e/o protettive.	Non sono previste misure preventive e/o protettive.
Igiene sul lavoro	Non sono previste misure preventive e/o protettive.	Nei luoghi di lavoro all'aperto mantenere condizioni lavorative sicure anche dal punto di vista igienico-sanitario, osservando quanto previsto dalla normativa di riferimento.
Impianti di alimentazione e di scarico	Non sono previste misure preventive e/o protettive.	Non sono previste misure preventive e/o protettive.
Interferenze e protezioni terzi	Non sono previste misure preventive e/o protettive.	Non sono previste misure preventive e/o protettive.
Sicurezza dei luoghi di lavoro	Non sono previste misure preventive e/o protettive.	Evitare di sporgersi dalla balaustra mentre si effettua il controllo del corrimano.

Scheda II-1
Misure preventive e protettive in dotazione dell'opera ed ausiliarie

Tipologia dei lavori	
Scale esterne - Rivestimento alzate e pedate	
Tipo di intervento	Rischi individuati
controllo fissaggio elementi	Punture, tagli, abrasioni.

PUNTI CRITICI	MISURE PREVENTIVE E PROTETTIVE IN DOTAZIONE DELL'OPERA	MISURE PREVENTIVE E PROTETTIVE AUSILIARIE
Accessi ai luoghi di lavoro	Non sono previste misure preventive e/o protettive.	Non sono previste misure preventive e/o protettive.
Approvvigionamento e movimentazione attrezzature	Non sono previste misure preventive e/o protettive.	Accertarsi che le caratteristiche delle attrezzature da lavoro impiegate rispondano ai requisiti previsti dalla normativa vigente. Accertarsi che l'uso delle attrezzature da lavoro risponda alle disposizioni dettate dalla normativa vigente. Consultare la scheda tecnica ed i manuali d'uso e manutenzione delle attrezzature utilizzate.
Approvvigionamento e movimentazione materiali	Non sono previste misure preventive e/o protettive.	Non sono previste misure preventive e/o protettive.
DPI	Non sono previste misure preventive e/o protettive.	Impiegare guanti protettivi. Utilizzare i DPI conformemente a quanto disposto dalla normativa vigente.
Igiene sul lavoro	Non sono previste misure preventive e/o protettive.	Riferirsi scrupolosamente alle misure di sicurezza riportate nelle schede tecniche dei prodotti impiegati. Ove possibile areare ed illuminare adeguatamente il luogo di lavoro impiegando sistemi portatili idonei e sicuri. Proteggere i lavoratori dalla presenza di agenti nocivi.
Impianti di alimentazione e di scarico	Non sono previste misure preventive e/o protettive.	Non sono previste misure preventive e/o protettive.
Interferenze e protezioni terzi	Non sono previste misure preventive e/o protettive.	Durante le lavorazioni in quota impedire la caduta di utensili dall'alto assicurandoli all'operatore e/o custodendoli all'interno di

PUNTI CRITICI	MISURE PREVENTIVE E PROTETTIVE IN DOTAZIONE DELL'OPERA	MISURE PREVENTIVE E PROTETTIVE AUSILIARIE
		apposite guaine.
Sicurezza dei luoghi di lavoro	Non sono previste misure preventive e/o protettive.	Per ciascuna lavorazione, rispettare vincoli, indicazioni e prescrizioni dettate dalla norma di riferimento.

Scheda II-1**Misure preventive e protettive in dotazione dell'opera ed ausiliarie**

Tipologia dei lavori	
Scale esterne - Rivestimento alzate e pedate	
Tipo di intervento	Rischi individuati
riparazione	Urti, colpi, impatti, compressioni. Punture, tagli, abrasioni. Proiezione di schegge. Elettrocuzione.

PUNTI CRITICI	MISURE PREVENTIVE E PROTETTIVE IN DOTAZIONE DELL'OPERA	MISURE PREVENTIVE E PROTETTIVE AUSILIARIE
Accessi ai luoghi di lavoro	Non sono previste misure preventive e/o protettive.	Non sono previste misure preventive e/o protettive.
Approvvigionamento e movimentazione attrezzature	Non sono previste misure preventive e/o protettive.	Accertarsi che le caratteristiche delle attrezzature da lavoro impiegate rispondano ai requisiti previsti dalla normativa vigente. Accertarsi che l'uso delle attrezzature da lavoro risponda alle disposizioni dettate dalla normativa vigente. Consultare la scheda tecnica ed i manuali d'uso e manutenzione delle attrezzature utilizzate.
Approvvigionamento e movimentazione materiali	Non sono previste misure preventive e/o protettive.	Nella movimentazione dei carichi a mano rispettare scrupolosamente le indicazioni previste dalla norma di riferimento. Consultare, una volta acquisita, la scheda tecnica dei prodotti utilizzati. In base alla tipologia specifica del rifiuto conferire i materiali di risulta a discarica autorizzata .
DPI	Non sono previste misure preventive e/o protettive.	Utilizzare scarpe di sicurezza e guanti protettivi. Utilizzare i DPI conformemente a quanto disposto dalla normativa vigente.
Igiene sul lavoro	Non sono previste misure preventive e/o protettive.	Riferirsi scrupolosamente alle misure di sicurezza riportate nelle schede tecniche dei prodotti impiegati.

PUNTI CRITICI	MISURE PREVENTIVE E PROTETTIVE IN DOTAZIONE DELL'OPERA	MISURE PREVENTIVE E PROTETTIVE AUSILIARIE
		<p>Ove possibile areare ed illuminare adeguatamente il luogo di lavoro impiegando sistemi portatili idonei e sicuri.</p> <p>Proteggere i lavoratori dalla presenza di agenti nocivi.</p> <p>Nei luoghi di lavoro all'aperto osservare scrupolosamente le prescrizioni imposte dalla normativa vigente ed indispensabili al mantenimento delle idonee condizioni lavorative, anche dal punto di vista igienico-sanitario.</p>
Impianti di alimentazione e di scarico	Non sono previste misure preventive e/o protettive.	<p>Utilizzare prolunghe con grado di protezione IP 67.</p> <p>E' possibile utilizzare le prese CEE, ovvero le prese domestiche, presenti all'interno del luogo di lavoro, solo per lavori di breve entità.</p> <p>Adoperare macchinari ed apparecchiature elettriche conformi ai requisiti stabiliti dalla normativa vigente in materia.</p> <p>E' vietato, nei lavori all'aperto, l'uso di utensili elettrici portatili a tensione superiore a 220V verso terra.</p>
Interferenze e protezioni terzi	Vietare accessi esistenti alla zona interessata dai lavori.	<p>Delimitare e segnalare con idonea cartellonistica l'area di intervento.</p> <p>Nei lavori in quota, impedire la caduta accidentale di utensili assicurandoli all'operatore e/o custodendoli all'interno di apposite guaine.</p> <p>Predisporre adeguate schermature dell'area di lavoro atte a proteggere terzi dalla eventuale proiezione di schizzi e/o materiali.</p> <p>Vietare l'accesso all'area sottostante i lavori ovvero predisporre sistema di protezione contro la caduta di materiali dall'alto.</p>
Sicurezza dei luoghi di lavoro	Non sono previste misure preventive e/o protettive.	Per ciascuna lavorazione, rispettare vincoli, indicazioni e prescrizioni dettate dalla norma di riferimento.

Scheda II-1
Misure preventive e protettive in dotazione dell'opera ed ausiliarie

Tipologia dei lavori	
Scale esterne - Rivestimento alzate e pedate	
Tipo di intervento	Rischi individuati
sostituzione	Urti, colpi, impatti, compressioni. Punture, tagli, abrasioni. Proiezione di schegge. Elettrocuzione. Lesioni dorso lombari (sollevamento manuale dei carichi).

PUNTI CRITICI	MISURE PREVENTIVE E PROTETTIVE IN DOTAZIONE DELL'OPERA	MISURE PREVENTIVE E PROTETTIVE AUSILIARIE
Accessi ai luoghi di lavoro	Non sono previste misure preventive e/o protettive.	Non sono previste misure preventive e/o protettive.
Approvvigionamento e movimentazione attrezzature	Non sono previste misure preventive e/o protettive.	Accertarsi che le caratteristiche delle attrezzature da lavoro impiegate rispondano ai requisiti previsti dalla normativa vigente. Accertarsi che l'uso delle attrezzature da lavoro risponda alle disposizioni dettate dalla normativa vigente. Consultare la scheda tecnica ed i manuali d'uso e manutenzione delle attrezzature utilizzate.
Approvvigionamento e movimentazione materiali	Non sono previste misure preventive e/o protettive.	Depositare a terra i materiali di risulta evitando di sovraccaricare le scale. Delimitare l'area di stoccaggio individuata per ospitare i materiali di risulta. Utilizzare adeguato apparecchio per il sollevamento dei carichi. Tutti i materiali di risulta dovranno essere conferiti a discarica autorizzata in base alla tipologia specifica del rifiuto stesso. Movimentare i carichi a mano nel rispetto di quanto previsto dalla normativa vigente di riferimento. Consultare la scheda tecnica dei prodotti impiegati.
DPI	Non sono previste misure preventive e/o protettive.	Utilizzare scarpe di sicurezza e guanti protettivi.

PUNTI CRITICI	MISURE PREVENTIVE E PROTETTIVE IN DOTAZIONE DELL'OPERA	MISURE PREVENTIVE E PROTETTIVE AUSILIARIE
		Utilizzare i DPI conformemente a quanto disposto dalla normativa vigente.
Igiene sul lavoro	Non sono previste misure preventive e/o protettive.	Riferirsi scrupolosamente alle misure di sicurezza riportate nelle schede tecniche dei prodotti impiegati. Ove possibile areare ed illuminare adeguatamente il luogo di lavoro impiegando sistemi portatili idonei e sicuri. Proteggere i lavoratori dalla presenza di agenti nocivi. Nei luoghi di lavoro all'aperto osservare scrupolosamente le prescrizioni imposte dalla normativa vigente ed indispensabili al mantenimento delle idonee condizioni lavorative, anche dal punto di vista igienico-sanitario.
Impianti di alimentazione e di scarico	Non sono previste misure preventive e/o protettive.	Utilizzare prolunghe con grado di protezione IP 67. E' possibile utilizzare le prese CEE, ovvero le prese domestiche, presenti all'interno del luogo di lavoro, solo per lavori di breve entità. Adoperare macchinari ed apparecchiature elettriche conformi ai requisiti stabiliti dalla normativa vigente in materia. E' vietato, nei lavori all'aperto, l'uso di utensili elettrici portatili a tensione superiore a 220V verso terra.
Interferenze e protezioni terzi	Vietare accessi esistenti alla zona interessata dai lavori.	Delimitare e segnalare con idonea cartellonistica l'area di intervento. Nei lavori in quota, impedire la caduta accidentale di utensili assicurandoli all'operatore e/o custodendoli all'interno di apposite guaine. Predisporre adeguate schermature dell'area di lavoro atte a proteggere terzi dalla eventuale proiezione di schizzi e/o materiali. Vietare l'accesso all'area sottostante i lavori ovvero predisporre sistema di protezione contro la caduta di materiali dall'alto. L'area sottostante il tiro dei materiali dev'essere delimitata.
Sicurezza dei luoghi di lavoro	Non sono previste misure preventive e/o protettive.	In funzione della destinazione d'uso dell'edificio, stabilire la corretta frequenza degli interventi, rispettando indicazioni, vincoli e prescrizioni dettate dalla normativa di riferimento per ciascuna

PUNTI CRITICI	MISURE PREVENTIVE E PROTETTIVE IN DOTAZIONE DELL'OPERA	MISURE PREVENTIVE E PROTETTIVE AUSILIARIE
		lavorazione.

Scheda II-1**Misure preventive e protettive in dotazione dell'opera ed ausiliarie**

Tipologia dei lavori	
Scale esterne - Scalettato	
Tipo di intervento	Rischi individuati
riparazione	

PUNTI CRITICI	MISURE PREVENTIVE E PROTETTIVE IN DOTAZIONE DELL'OPERA	MISURE PREVENTIVE E PROTETTIVE AUSILIARIE
Accessi ai luoghi di lavoro	Non sono previste misure preventive e/o protettive.	Non sono previste misure preventive e/o protettive.
Approvvigionamento e movimentazione attrezzature	Non sono previste misure preventive e/o protettive.	Accertarsi che le caratteristiche delle attrezzature da lavoro impiegate rispondano ai requisiti previsti dalla normativa vigente. Accertarsi che l'uso delle attrezzature da lavoro risponda alle disposizioni dettate dalla normativa vigente. Consultare la scheda tecnica ed i manuali d'uso e manutenzione delle attrezzature utilizzate.
Approvvigionamento e movimentazione materiali	Non sono previste misure preventive e/o protettive.	Nella movimentazione dei carichi a mano rispettare scrupolosamente le indicazioni previste dalla norma di riferimento. Consultare, una volta acquisita, la scheda tecnica dei prodotti utilizzati. In base alla tipologia specifica del rifiuto conferire i materiali di risulta a discarica autorizzata .
DPI	Non sono previste misure preventive e/o protettive.	Utilizzare scarpe di sicurezza e guanti protettivi. Utilizzare i DPI conformemente a quanto disposto dalla normativa vigente.
Igiene sul lavoro	Illuminare e ventilare adeguatamente l'ambiente di lavoro secondo le direttive impartite dalla normativa vigente.	Riferirsi scrupolosamente alle misure di sicurezza riportate nelle schede tecniche dei prodotti impiegati. Ove possibile areare ed illuminare adeguatamente il luogo di lavoro impiegando sistemi portatili idonei e sicuri. Proteggere i lavoratori dalla presenza di agenti nocivi.

PUNTI CRITICI	MISURE PREVENTIVE E PROTETTIVE IN DOTAZIONE DELL'OPERA	MISURE PREVENTIVE E PROTETTIVE AUSILIARIE
		Nei luoghi di lavoro all'aperto osservare scrupolosamente le prescrizioni imposte dalla normativa vigente ed indispensabili al mantenimento delle idonee condizioni lavorative, anche dal punto di vista igienico-sanitario.
Impianti di alimentazione e di scarico	Per le lavorazioni di breve durata è consentito allacciarsi all'impianto elettrico domestico esistente.	Utilizzare prolunghe con grado di protezione IP 67. E' possibile utilizzare le prese CEE, ovvero le prese domestiche, presenti all'interno del luogo di lavoro, solo per lavori di breve entità. Adoperare macchinari ed apparecchiature elettriche conformi ai requisiti stabiliti dalla normativa vigente in materia. E' vietato, nei lavori all'aperto, l'uso di utensili elettrici portatili a tensione superiore a 220V verso terra.
Interferenze e protezioni terzi	Vietare accessi esistenti alla zona interessata dai lavori.	Delimitare e segnalare con idonea cartellonistica l'area di intervento. Nei lavori in quota, impedire la caduta accidentale di utensili assicurandoli all'operatore e/o custodendoli all'interno di apposite guaine. Predisporre adeguate schermature dell'area di lavoro atte a proteggere terzi dalla eventuale proiezione di schizzi e/o materiali. Vietare l'accesso all'area sottostante i lavori ovvero predisporre sistema di protezione contro la caduta di materiali dall'alto.
Sicurezza dei luoghi di lavoro	Non sono previste misure preventive e/o protettive.	Per ciascuna lavorazione, rispettare vincoli, indicazioni e prescrizioni dettate dalla norma di riferimento.

Scheda II-1**Misure preventive e protettive in dotazione dell'opera ed ausiliarie**

Tipologia dei lavori	
Scale esterne - Struttura	
Tipo di intervento	Rischi individuati
controllo a vista	

PUNTI CRITICI	MISURE PREVENTIVE E PROTETTIVE IN DOTAZIONE DELL'OPERA	MISURE PREVENTIVE E PROTETTIVE AUSILIARIE
Accessi ai luoghi di lavoro	Non sono previste misure preventive e/o protettive.	Non sono previste misure preventive e/o protettive.
Approvvigionamento e movimentazione attrezzature	Non sono previste misure preventive e/o protettive.	Non sono previste misure preventive e/o protettive.
Approvvigionamento e movimentazione materiali	Non sono previste misure preventive e/o protettive.	Non sono previste misure preventive e/o protettive.
DPI	Non sono previste misure preventive e/o protettive.	Non sono previste misure preventive e/o protettive.
Igiene sul lavoro	Non sono previste misure preventive e/o protettive.	Nei luoghi di lavoro all'aperto mantenere condizioni lavorative sicure anche dal punto di vista igienico-sanitario, osservando quanto previsto dalla normativa di riferimento.
Impianti di alimentazione e di scarico	Non sono previste misure preventive e/o protettive.	Non sono previste misure preventive e/o protettive.
Interferenze e protezioni terzi	Non sono previste misure preventive e/o protettive.	Non sono previste misure preventive e/o protettive.
Sicurezza dei luoghi di lavoro	Non sono previste misure preventive e/o protettive.	Quando si effettua il controllo della struttura evitare di sporgersi dalla balaustra.

Scheda II-1**Misure preventive e protettive in dotazione dell'opera ed ausiliarie**

Tipologia dei lavori	
Scale esterne - Tinteggiature	
Tipo di intervento	Rischi individuati
ritinteggiature	Caduta dall'alto. Polveri. Vapori.

PUNTI CRITICI	MISURE PREVENTIVE E PROTETTIVE IN DOTAZIONE DELL'OPERA	MISURE PREVENTIVE E PROTETTIVE AUSILIARIE
Accessi ai luoghi di lavoro	Non sono previste misure preventive e/o protettive.	<p>Impiegare unicamente scale portatili semplici e/o doppie conformi alle caratteristiche indicate dalla norma vigente e solo nei casi previsti dalla stessa.</p> <p>Per garantirsi l'accesso alla zona di lavoro in elevato è obbligatorio adoperare idonea opera provvisoria (ponte a sbalzo, ponteggio, ecc...).</p> <p>Adottare misure di protezione individuale per lavori temporanei in quota, conformemente a quanto indicato dalla normativa vigente in materia e dando sempre priorità all'adozione di idonee misure di protezione collettiva.</p> <p>L'accesso al luogo di lavoro temporaneo in quota avviene comunque tramite sistema di sollevamento adeguato conforme alle prescrizioni dettate dalla norma vigente.</p>
Approvvigionamento e movimentazione attrezzature	Non sono previste misure preventive e/o protettive.	<p>Accertarsi che le caratteristiche delle attrezzature da lavoro impiegate rispondano ai requisiti previsti dalla normativa vigente.</p> <p>Accertarsi che l'uso delle attrezzature da lavoro risponda alle disposizioni dettate dalla normativa vigente.</p> <p>Adoperare le attrezzature di lavoro semoventi e/o mobili nel rispetto di quanto prescritto dalla norma di riferimento.</p> <p>Consultare la scheda tecnica ed i manuali d'uso e manutenzione delle attrezzature utilizzate.</p>

PUNTI CRITICI	MISURE PREVENTIVE E PROTETTIVE IN DOTAZIONE DELL'OPERA	MISURE PREVENTIVE E PROTETTIVE AUSILIARIE
		<p>Impedire la movimentazione dei ponti quando su di essi si trovano lavoratori o sovraccarichi.</p> <p>Impedire il deposito sopra le opere provvisorie, eccezion fatta per le attrezzature temporaneamente impiegate per lo svolgimento del lavoro.</p>
Approvvigionamento e movimentazione materiali	Non sono previste misure preventive e/o protettive.	<p>In base alla tipologia specifica del rifiuto conferire i materiali di risulta a discarica autorizzata.</p> <p>Utilizzare attrezzature per movimentazione carichi con caratteristiche conformi alla norma vigente in materia.</p> <p>Nella movimentazione dei carichi a mano rispettare scrupolosamente le indicazioni previste dalla norma di riferimento.</p> <p>Consultare, una volta acquisita, la scheda tecnica dei prodotti utilizzati.</p> <p>Impedire il deposito sopra le opere provvisorie, eccezion fatta per il materiale temporaneamente impiegato per lo svolgimento del lavoro.</p> <p>La movimentazione dei carichi deve avvenire impiegando apposite attrezzature in modo conforme.</p>
DPI	Non sono previste misure preventive e/o protettive.	<p>Utilizzare facciale filtrante e guanti protettivi.</p> <p>Utilizzare i DPI conformemente a quanto disposto dalla normativa vigente.</p>
Igiene sul lavoro	Illuminare e ventilare adeguatamente l'ambiente di lavoro secondo le direttive impartite dalla normativa vigente.	<p>Riferirsi scrupolosamente alle misure di sicurezza riportate nelle schede tecniche dei prodotti impiegati.</p> <p>Proteggere i lavoratori dalla presenza di agenti nocivi.</p> <p>Nei luoghi di lavoro all'aperto osservare scrupolosamente le prescrizioni imposte dalla normativa vigente ed indispensabili al mantenimento delle idonee condizioni lavorative, anche dal punto di vista igienico-sanitario.</p> <p>Rimuovere immediatamente dalla zona di lavoro materiale sporco o imbevuto di sostanze infiammabili quali vernici e solventi.</p>
Impianti di alimentazione e di scarico	Non sono previste misure preventive e/o protettive.	Non sono previste misure preventive e/o protettive.

PUNTI CRITICI	MISURE PREVENTIVE E PROTETTIVE IN DOTAZIONE DELL'OPERA	MISURE PREVENTIVE E PROTETTIVE AUSILIARIE
Interferenze e protezioni terzi	Vietare accessi esistenti alla zona interessata dai lavori.	<p>Delimitare e segnalare con idonea cartellonistica l'area di intervento.</p> <p>Nei lavori in quota, impedire la caduta accidentale di utensili assicurandoli all'operatore e/o custodendoli all'interno di apposite guaine.</p> <p>Predisporre adeguate schermature dell'area di lavoro atte a proteggere terzi dalla eventuale proiezione di materiali e/o schizzi.</p> <p>Vietare l'accesso all'area sottostante i lavori ovvero predisporre sistema di protezione contro la caduta di materiali dall'alto.</p>
Sicurezza dei luoghi di lavoro	Non sono previste misure preventive e/o protettive.	<p>Per garantirsi l'accesso alla zona di lavoro in elevato è obbligatorio adoperare idonea opera provvisoria (ponte a sbalzo, ponteggio, ecc...).</p> <p>Controllare la planarità dello strumento di lavoro impiegato e la consistenza del terreno su cui è poggiato per evitare possibili ribaltamenti.</p> <p>Gli operatori a piedi devono allontanarsi dal raggio d'azione del macchinario durante il suo utilizzo (se indispensabile la loro presenza adottare le dovute misure preventive).</p> <p>L'avvio delle operazioni con macchinari sia mobili che semoventi dev'essere segnalato adeguatamente.</p> <p>Vietare attività lavorative in luoghi aperti e in elevato durante precipitazioni atmosferiche.</p> <p>Correggere, in base alla posizione geografica, la frequenza degli interventi.</p> <p>Le sostanze infiammabili devono essere tenute lontane dalle fonti di calore.</p>

Scheda II-1
Misure preventive e protettive in dotazione dell'opera ed ausiliarie

Tipologia dei lavori	
Scale esterne - Verniciature	
Tipo di intervento	Rischi individuati
riverniciature	Caduta dall'alto. Polveri. Vapori.

PUNTI CRITICI	MISURE PREVENTIVE E PROTETTIVE IN DOTAZIONE DELL'OPERA	MISURE PREVENTIVE E PROTETTIVE AUSILIARIE
Accessi ai luoghi di lavoro	Non sono previste misure preventive e/o protettive.	<p>Impiegare unicamente scale portatili semplici e/o doppie conformi alle caratteristiche indicate dalla norma vigente e solo nei casi previsti dalla stessa.</p> <p>Per garantirsi l'accesso alla zona di lavoro in elevato è obbligatorio adoperare idonea opera provvisoria (ponte a sbalzo, ponteggio, ecc...).</p> <p>Adottare misure di protezione individuale per lavori temporanei in quota, conformemente a quanto indicato dalla normativa vigente in materia e dando sempre priorità all'adozione di idonee misure di protezione collettiva.</p> <p>L'accesso al luogo di lavoro temporaneo in quota avviene comunque tramite sistema di sollevamento adeguato conforme alle prescrizioni dettate dalla norma vigente.</p>
Approvvigionamento e movimentazione attrezzature	Non sono previste misure preventive e/o protettive.	<p>Accertarsi che le caratteristiche delle attrezzature da lavoro impiegate rispondano ai requisiti previsti dalla normativa vigente.</p> <p>Accertarsi che l'uso delle attrezzature da lavoro risponda alle disposizioni dettate dalla normativa vigente.</p> <p>Adoperare le attrezzature di lavoro semoventi e/o mobili nel rispetto di quanto prescritto dalla norma di riferimento.</p> <p>Consultare la scheda tecnica ed i manuali d'uso e manutenzione delle attrezzature utilizzate.</p>

PUNTI CRITICI	MISURE PREVENTIVE E PROTETTIVE IN DOTAZIONE DELL'OPERA	MISURE PREVENTIVE E PROTETTIVE AUSILIARIE
		<p>Impedire la movimentazione dei ponti quando su di essi si trovano lavoratori o sovraccarichi.</p> <p>Impedire il deposito sopra le opere provvisorie, eccezion fatta per le attrezzature temporaneamente impiegate per lo svolgimento del lavoro.</p>
Approvvigionamento e movimentazione materiali	Non sono previste misure preventive e/o protettive.	<p>In base alla tipologia specifica del rifiuto conferire i materiali di risulta a discarica autorizzata.</p> <p>Utilizzare attrezzature per movimentazione carichi con caratteristiche conformi alla norma vigente in materia.</p> <p>Nella movimentazione dei carichi a mano rispettare scrupolosamente le indicazioni previste dalla norma di riferimento.</p> <p>Consultare, una volta acquisita, la scheda tecnica dei prodotti utilizzati.</p> <p>Impedire il deposito sopra le opere provvisorie, eccezion fatta per il materiale temporaneamente impiegato per lo svolgimento del lavoro.</p> <p>La movimentazione dei carichi deve avvenire impiegando apposite attrezzature in modo conforme.</p>
DPI	Non sono previste misure preventive e/o protettive.	<p>Utilizzare facciale filtrante e guanti protettivi.</p> <p>Utilizzare i DPI conformemente a quanto disposto dalla normativa vigente.</p>
Igiene sul lavoro	<p>Illuminare e ventilare adeguatamente l'ambiente di lavoro secondo le direttive impartite dalla normativa vigente.</p> <p>Durante l'uso di vernici e solventi i locali devono essere opportunamente areati.</p>	<p>Riferirsi scrupolosamente alle misure di sicurezza riportate nelle schede tecniche dei prodotti impiegati.</p> <p>Proteggere i lavoratori dalla presenza di agenti nocivi.</p> <p>Nei luoghi di lavoro all'aperto osservare scrupolosamente le prescrizioni imposte dalla normativa vigente ed indispensabili al mantenimento delle idonee condizioni lavorative, anche dal punto di vista igienico-sanitario.</p> <p>Rimuovere immediatamente dalla zona di lavoro materiale sporco o imbevuto di sostanze infiammabili quali vernici e solventi.</p>
Impianti di alimentazione e di scarico	Non sono previste misure preventive e/o protettive.	Non sono previste misure preventive e/o protettive.

PUNTI CRITICI	MISURE PREVENTIVE E PROTETTIVE IN DOTAZIONE DELL'OPERA	MISURE PREVENTIVE E PROTETTIVE AUSILIARIE
Interferenze e protezioni terzi	Vietare accessi esistenti alla zona interessata dai lavori.	<p>Delimitare e segnalare con idonea cartellonistica l'area di intervento.</p> <p>Nei lavori in quota, impedire la caduta accidentale di utensili assicurandoli all'operatore e/o custodendoli all'interno di apposite guaine.</p> <p>Predisporre adeguate schermature dell'area di lavoro atte a proteggere terzi dalla eventuale proiezione di materiali e/o schizzi.</p> <p>Vietare l'accesso all'area sottostante i lavori ovvero predisporre sistema di protezione contro la caduta di materiali dall'alto.</p>
Sicurezza dei luoghi di lavoro	Non sono previste misure preventive e/o protettive.	<p>Per garantirsi l'accesso alla zona di lavoro in elevato è obbligatorio adoperare idonea opera provvisoria (ponte a sbalzo, ponteggio, ecc...).</p> <p>Controllare la planarità dello strumento di lavoro impiegato e la consistenza del terreno su cui è poggiato per evitare possibili ribaltamenti.</p> <p>Gli operatori a piedi devono allontanarsi dal raggio d'azione del macchinario durante il suo utilizzo (se indispensabile la loro presenza adottare le dovute misure preventive).</p> <p>L'avvio delle operazioni con macchinari sia mobili che semoventi dev'essere segnalato adeguatamente.</p> <p>Vietare attività lavorative in luoghi aperti e in elevato durante precipitazioni atmosferiche.</p> <p>Correggere, in base alla posizione geografica, la frequenza degli interventi.</p> <p>Le sostanze infiammabili devono essere tenute lontane dalle fonti di calore.</p>

CAPITOLO III - INDICAZIONI PER LA DEFINIZIONE DEI RIFERIMENTI DEI DOCUMENTI DI SUPPORTO ESISTENTE

Scheda III-1

Elenco e collocazione degli elaborati tecnici relativi all'opera nel proprio contesto

Elenco elaborati tecnici relativi all'opera nel proprio contesto	Nominativo e recapito dei soggetti che hanno predisposto gli elaborati tecnici	Data del documento	Collocazione degli elaborati tecnici	Note
Sesta Lab - Cella 3	<p>Nominativo: Dott. Ing. Michelangelo Guerra</p> <p>Indirizzo: Via Gaetano Donizetti n° 170 - Prato (PO)</p> <p>Telefono: 0574 052027 - cell. 3298483963 - Fax 0574 052027</p> <p>Email/PEC: ing.michelangelo.guerra@gmail.com michelangelo.guerra@ingpec.eu</p>	17/07/2018	Comune di Radocondoli Strada Provinciale 35 Km 2,7	<p>Esecuzione di lavori per:</p> <ul style="list-style-type: none"> - Realizzazione nuovo fabbricato per nuova macchina sperimentale; - Ampliamento linea elettrica in Media Tensione; - Adeguamento linea elettrica in Bassa Tensione; - Adeguamento linea di scarico delle acque meteoriche.