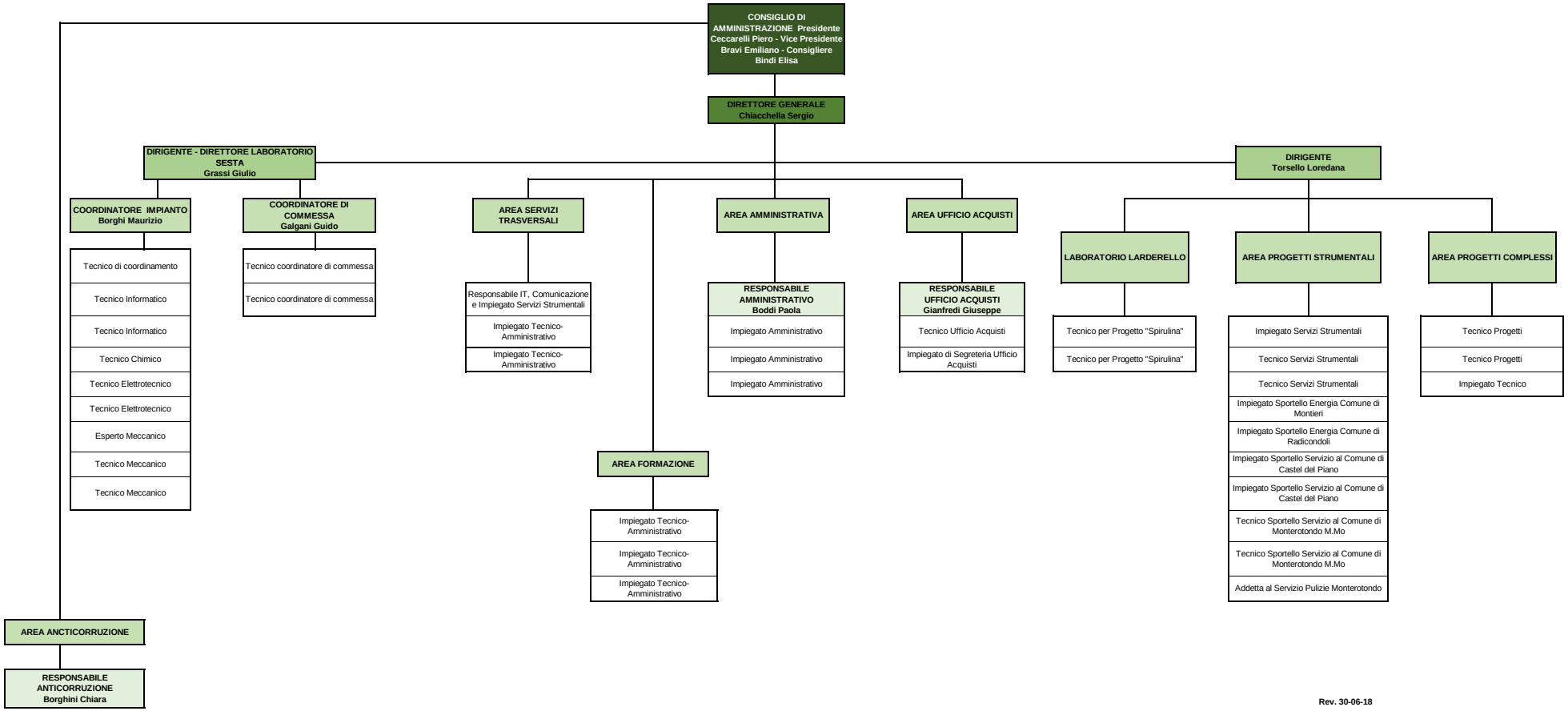
CONSIGLIO DI AMMINISTRAZIONE Presidente Ceccarelli Piero - Vice Presidente Bravi Emiliano - Consigliere Bindi Elisa
DIRETTORE GENERALE Chiacchella Sergio
DIRIGENTE - DIRETTORE LABORATORIO SESTA Grassi Giulio
DIRIGENTE Torsello Loredana
COORDINATORE IMPIANTO Borghi Maurizio
Tecnico di coordinamento
Tecnico Informatico
Tecnico Informatico
Tecnico Chimico
Tecnico Elettrotecnico
Tecnico Elettrotecnico
Esperto Meccanico
Tecnico Meccanico
Tecnico Meccanico
COORDINATORE DI COMMESSA Galgani Guido
Tecnico coordinatore di commessa
Tecnico coordinatore di commessa
AREA SERVIZI TRASVERSALI
Responsabile IT, Comunicazione e Impiegato Servizi Strumentali
Impiegato Tecnico-Amministrativo
Impiegato Tecnico-Amministrativo
AREA AMMINISTRATIVA
RESPONSABILE AMMINISTRATIVO Boddi Paola
Impiegato Amministrativo
Impiegato Amministrativo
Impiegato Amministrativo
AREA UFFICIO ACQUISTI
RESPONSABILE UFFICIO ACQUISTI Gianfredi Giuseppe
Tecnico Ufficio Acquisti
Impiegato di Segreteria Ufficio Acquisti
LABORATORIO LARDERELLO
Tecnico per Progetto "Spirulina"
Tecnico per Progetto "Spirulina"
AREA PROGETTI STRUMENTALI
Impiegato Servizi Strumentali
Tecnico Servizi Strumentali
Tecnico Servizi Strumentali
Impiegato Sportello Energia Comune di Montieri
Impiegato Sportello Energia Comune di Radicondoli
Impiegato Sportello Servizio al Comune di Castel del Piano
Impiegato Sportello Servizio al Comune di Castel del Piano
Tecnico Sportello Servizio al Comune di Monterotondo M.Mo
Tecnico Sportello Servizio al Comune di Monterotondo M.Mo
Addetta al Servizio Pulizie Monterotondo
AREA PROGETTI COMPLESSI
Tecnico Progetti
Tecnico Progetti
Impiegato Tecnico
AREA FORMAZIONE
Impiegato Tecnico-Amministrativo
Impiegato Tecnico-Amministrativo
Impiegato Tecnico-Amministrativo
AREA ANCTICORRUZIONE
RESPONSABILE ANTICORRUZIONE Borghini Chiara

Rev. 30-06-18